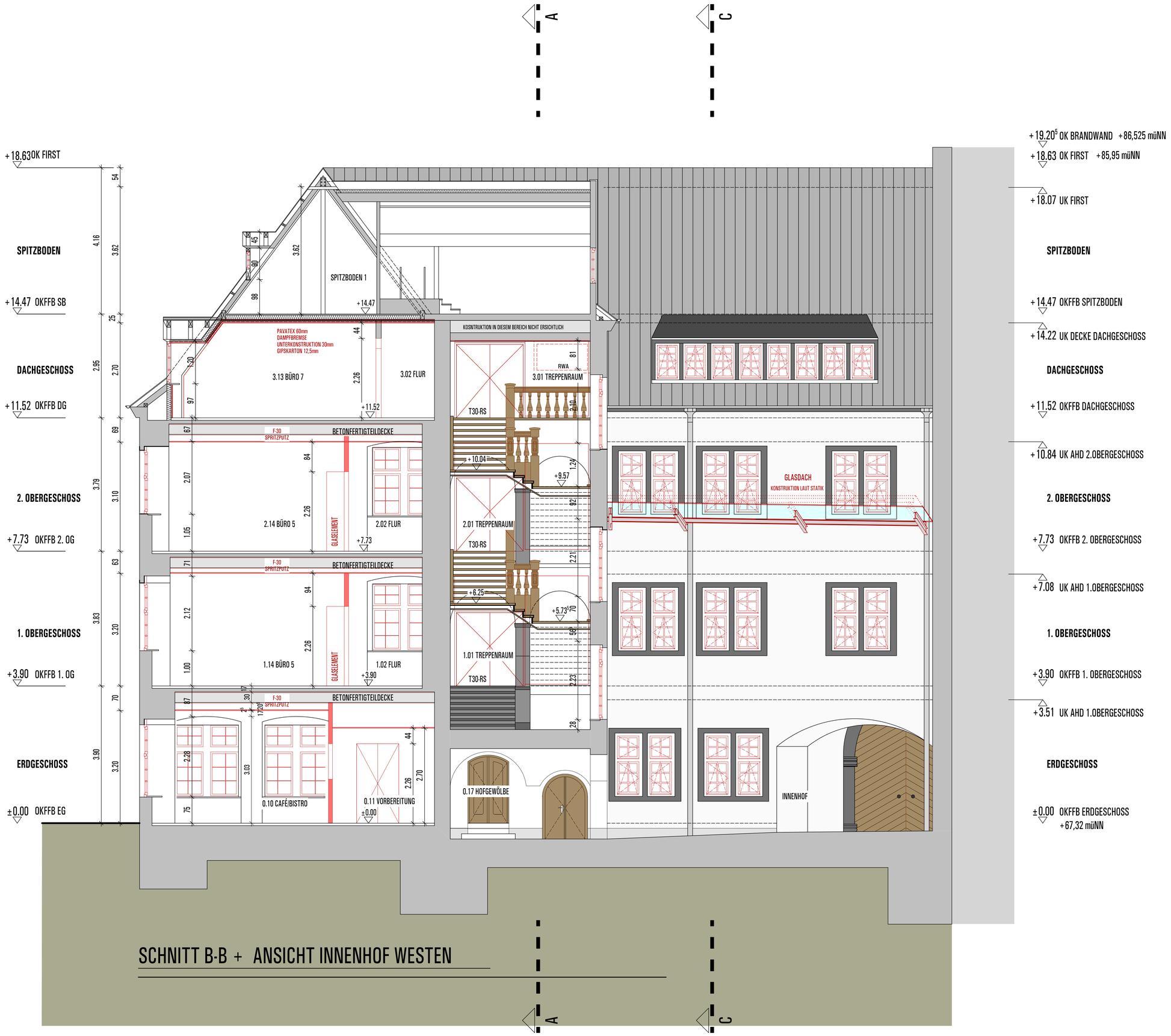

SCHNITT B-B + ANSICHT INNENHOF WESTEN

PLANZEICHEN

- OBERKANTE ROHBAU
- UNTERKANTE ROHBAU
- OBERKANTE AUSBAU
- UNTERKANTE AUSBAU
- OKF OBERKANTE FERTIGFUSSBODEN
- OKR OBERKANTE ROHFUSSBODEN
- PUTZ
- FLIESEN
- TAPETE
- SICHTMAUERWERK
- FLIESENSPIEGEL
- BETON
- BRETTSCHALUNG
- SICHTBETON

ABKÜRZUNGEN

OK	OBERKANTE
UK	UNTERKANTE
OKFFB	OBERKANTE FERTIGFUSSBODEN
OKRFB	OBERKANTE ROHFUSSBODEN
UKRD	UNTERKANTE ROHDECKE
UKD	UNTERKANTE DECKE
UKD	UNTERKANTE STURZ
LRH(LL, E/R)	LICHTE RAUMHÖHE
VK	VORDERKANTE
FMT	FUNDAMENT
ST	STURZ
UZ	UNTERZUG
BR	BRÜSTUNG
BRH	BRÜSTUNGSHÖHE
HS	HALFENSCHIENE
DF	DEHNFUGE
DAF	DACHFENSTER
LA	LASTENAUFZUG
BE	BODENEINLAUF
RR	REGENFALLROHR
HP	HOCHPUNKT
TP	TIEFPUNKT
B	BLINDELEMENT
ESG	EINSCHEIBEN-SICHERHEITSGLAS
VSG	VERBUND-SICHERHEITSGLAS

HAUSTECHNIK

S	SANITÄR
H	HEIZUNG
L	LÜFTUNG
E	ELEKTRO
FD	FUNDAMENTDURCHBRUCH
FA	FUNDAMENTAUSSPARUNG
FS	FUNDAMENTSCHUTZ
WD	WANDDURCHBRUCH
WA	WANDAUSSPARUNG
WS	WANDSCHUTZ
DD	DECKENDURCHBRUCH
DA	DECKENAUSSPARUNG
DS	DECKENSCHUTZ
FBD	FUSSBODENDURCHBRUCH
FBA	FUSSBODENAUSSPARUNG
FBS	FUSSBODENSCHUTZ
RA	ROHRACHSE
RH	ROHRHÜLSE
BT	BODENTANK
DE	DRUCKENTWÄSSERUNG

BESTAND & NEUBAU:
ALLE ANGABEN AB OKFFB !
AUSNAHMEN SIND BESONDERS BESCHRIFTET !

- BESTAND
- ABBRUCH
- NEU
- ACHSEN

MATERIAL

- STAHLBETON (STB), v. Statik SICHTBETON (SB), v. Statik
- MAUERWERK (MW), v. Statik SFK 20/III, 1,4 kg/dm³
- MAUERWERK (MW), v. Statik SFK 12/Ib, 1,4 kg/dm³
- MAUERWERK (MW), v. Statik SFK 12/Ia, 1,6 kg/dm³
- MAUERWERK (MW), v. Statik SFK 40/a, 1,4 kg/dm³
- MAUERWERK (MW), v. Statik SFK 20/a
- BETONFERTIGTEIL PORENBETON
- GIPSKARTON (GK)
- GIPSKARTON (GK) FIRE
- ESTRICH
- DÄMMUNG, HART (PS-HARTSCHAUM)
- DÄMMUNG, WEICH (MINERALWOLLE)
- NATUR-BETONWERKSTEIN
- ABDICHTUNG

MW	MAUERWERK
SB	SICHTBETON, UNVERPUTZT
KS	KS-SICHTMAUERWERK d= 12,5 cm, UNVERPUTZT
KS	MAUERWERK KS, d= 24 cm BEIDSEITIG VERPUTZT
GK	GIPSKARTONWAND d= 12,5 cm, (FIRE)
HPL	WANDVERKLEIDUNG HPL BELEGT N LV
ETW	STILLWANDSYSTEM BÜRO-ALU / HOLZ - GESCHLOSSEN -
	ABSATZ BODENPLATTE Δh= 5 cm

BRANDSCHUTZ

BW	BRANDWAND
F30/T30	FEUERHEMMEND
F60/T60	FEUERBESTÄNDIG
G90	BRANDSCHUTZVERGLASUNG
FM	FEUERMELDER
RS	RAUCHSCHUTZTÜR, RAUCHDICHTE TÜR
F	FEUERLÖSCHER
WH	WANDHYDRANT
LD	LÖSCHDECKE
NA	NOTAUSGANG
NA	NOTAUSGANG MIT RICHTUNG
RM	RAUCHMELDER
	NOTAUSGANGSVERSCHLUSS NACH DIN EN179

FUSSBÖDEN (FB) / SOCKEL (S)	WÄNDE (W)	DECKEN (DE)
P PARKETT	GF GLASFASER	GK GIPSKARTON
K KAUTSCHUK	A ANSTRICH	GK A GIPSKARTON-AKUSTIK
L LINOLEUM	FL FLIESEN	MF MINERALFASER
FL FLIESEN	HPL HERKLEIDUNG HPL BELEGT	
T TEPPICH	RF RAUHFASER	
V NADELVLIES		
N NATURSTEIN		
A AMTICO		

PLANVERTEILUNG

INDEX / PLANSTAND	DATUM	Bauherr

INDEX	DATUM	NAME	SACHSTAND/GEGENSTAND DER ÄNDERUNG
	24.09.14	MÖLLER	GLASDACH INNENHOF, FENSTERBRÜSTUNGEN NICHT ABBRECHEN
	30.09.14	MÖLLER	AUSSENTÜREN

ALLE ANGABEN ZUR STATIK, SIND DER STATIK, SOWIE DEN SCHAL- UND BEWEHRUNGSPLÄNEN ZU ENTNEHMEN UND EIGENVERANTWORTLICH ZU BEACHTEN !

ALLE MASZE SIND VOM AUFTRAGNEHMER EIGENVERANTWORTLICH ZU PRÜFEN UND AM BAU ZU NEHMEN !
UNSTIMMIGKEITEN SIND UNVERZÜGLICH DER BAULEITUNG ANZUZEIGEN !
ÄNDERUNGEN NUR IN ABSPRACHE MIT DEM ARCHITEKEN !

BAUVORHABEN
Umbau
Dreikönigenhaus
Kornpfortstraße 15
56072 Koblenz

BAUHERR
ISSO Florinsmarkt GmbH& Co.KG
vertreten durch Herrn Martin Görlitz
Bubenheimer Weg 23
56072 Koblenz

ZEICHNUNGSINHALT AUSFÜHRUNGSPLANUNG
SCHNITT B-B +
INNENHOF WESTEN

GENERALPLANUNG - BAULEITUNG
architekt BDA
jens j.ternes
architekten+ingenieure
schulgasse 2
56073 koblenz
fon: 02 61 / 988 388 - 0
fax: 02 61 / 988 388-88
info@architektternes.de
www.architektternes.de

PROJEKTLEITER	BLATTGRÖSSE	DATUM	PLAN-NR.
JENS J. TERNES	700 x 880 mm	11.03.2015	508
SACHBEARBEITER: C.FREUND	PROJEKT-NR.: 145-13-05	MASZSTAB: 1: 50	
GEZEICHNET: R. KLASEN D. MÖLLER	INDEX		

© Diese Unterlage ist Eigentum des Architekturbüros Jens J. Ternes und ist urheberrechtlich geschützt. Sie darf ohne ausdrückliche Genehmigung weder vervielfältigt noch Dritten zugänglich gemacht oder für Dritte verwendet werden. Zuwiderhandlungen verpflichten zu Schadenersatz.