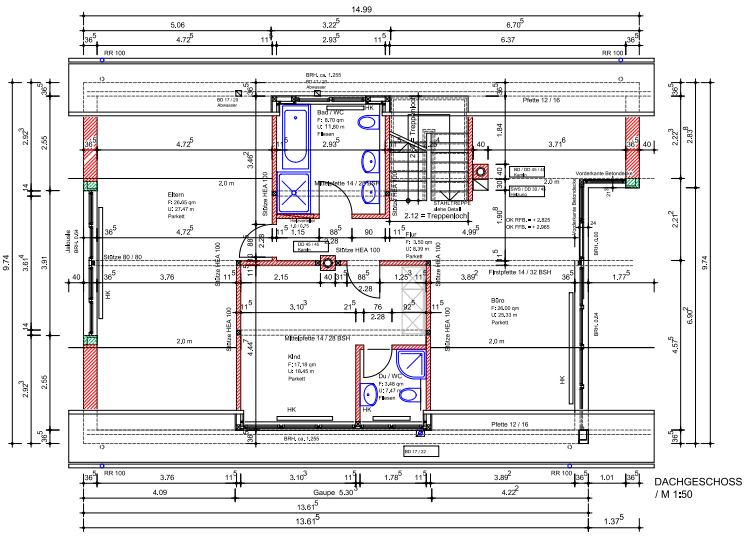

DACHGESCHOSS
/ M 1:50

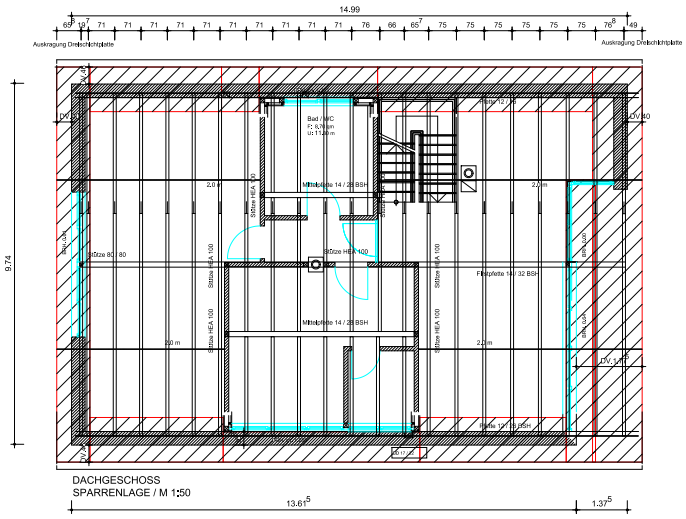

DACHGESCHOSS
SPARRENLAGE / M 1:50

LEGENDE
- SÄMTLICHE MASSE SIND VOM UNTERNEHMER ZU PRÜFEN
- SCHAL - U. BEWEHRUNGSPLÄNE, SOWIE DIE KONSTRUKTIONSPLÄNE DES STATIKERS SIND ZU BEACHTEN
- HÖHENANGABEN BEZIEHEN SICH AUF OBERKANTE ROHFUSSBODEN (OK RFB)

VM - VORMAUERUNG
RR - REGENFALLROHR
RW - REGENWA SSERLEITUNG
SW - SCHMUTZWASSERLEITUNG
DD - DECKENDURCHBRUCH
WD - WANDDURCHBRUCH
DS - DECKENSCHLITZ
WS - WANDSCHLITZ
GR - GURTROLLER
DF - DACHFENSTER
GEL. - GELÄNDER
ROLL. - ROLLADEN
OK RFB - OBERKANTE ROHFUSSBODEN
OK FFB - OBERKANTE FERTIGFUSSBODEN

ÄNDERUNGEN/ERGÄNZUNGEN	INDEX	GEZ.	DATUM

PROJEKT: NEUBAU EINFAMILIENHAUS HINDELWANGERSTR. 20, 78333 STOCKACH LGB.-NR. 2545	
BAUHERR: FRAU DR. INGRID WENG HERR DR. GÜNTHER STORCH HINDELWANGERSTR. 20 78333 STOCKACH	DATUM: 28.06.06
PLANINHALT: GRUNDRISS DG SPARRENLAGE	MASSSTAB: 1:50
BAUHERR ARCHITEKT	PLAN NR.: W03
GÜNTER STROHMEIER, FREIER ARCHITEKT, MAINAUSTR. 19, 78464 KONSTANZ TEL.: 07531/367995, FAX: 07531/367996, EMAIL: strohmeier.architekt@web.de/suse	GEZ.: