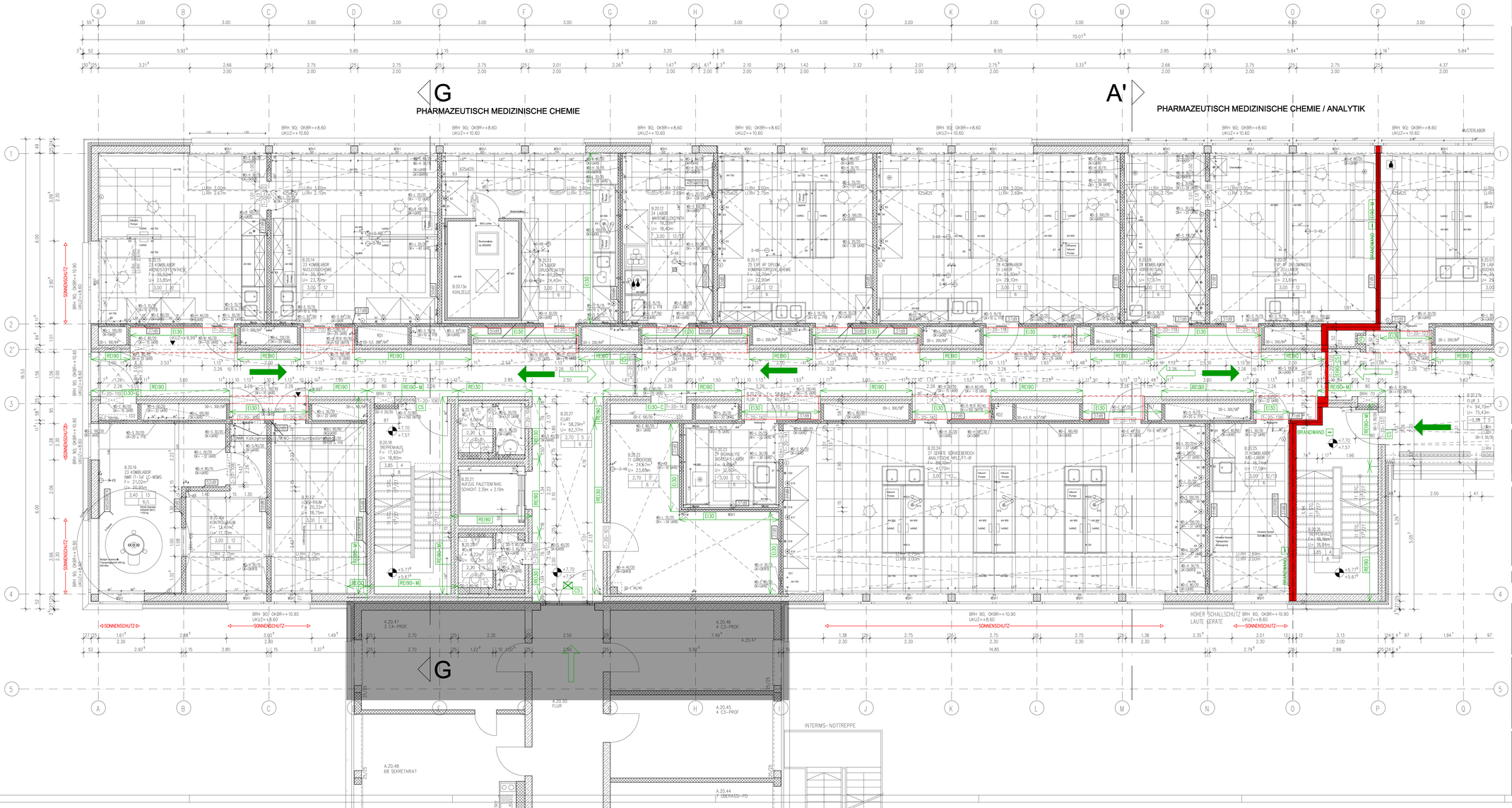

1. REALISIERUNGSABSCHNITT | **2. REALISIERUNGSABSCHNITT**

LEGENDE :

LRH | D — LRH = LICHTE RAUMHÖHE, D = DECKENAUSFÜHRUNG
WB — WB = WANDBELAG, FB = FUSSBODENBELAG

WANDBELAG —WB—	DECKENAUSFÜHRUNG —D—	FUSSBODENBELAG —FB—
0 OHNE ÄNDERUNG DES BESTANDES	0 OHNE ÄNDERUNG DES BESTANDES	TYP 1 EG=FLIESE IN NASSBETT G1
1 SICHTBETON	1 SICHTBETON	TYP 2 EG=KAUTSCHUK G1
2 SICHTMAUERWERK	2 ROHDECKE MIT SPACHTELUNG	TYP 3 EG=FLIESE AUF ZEMENTESTRICH G1
3 FLIESEN, RAUMHOCH	3 ROHDECKE MIT ANSTRICH	TYP 4 EG=FENSTERN G1
4 FLIESEN, TÜRZARGENHOCH (SH. WA)	4 PUTZ MIT ANSTRICH	TYP 5 OG=FLIESE IM NASSBEREICH G1
5 ANSTRICH	5 GIPSKARTON	TYP 6 OG=KAUTSCHUK AUF ZEMENTESTRICH G1
6 ANSTRICH AUF PUTZ	6 GIPSKARTON, FEUCHTRAUM	TYP 6.G LEITFÄHIG G1
7 ANSTRICH AUF SPACHTELUNG	7 GIPSKARTON, GELOCHT	TYP 7 OG=FLIESE AUF ZEMENTESTRICH G1
8 ANSTRICH AUF TAPETE	8 GIPSKARTON, EI30	TYP 8 OG=FENSTERN G1
9 ANSTRICH AUF GLASGEWEBE	9 GIPSKARTON, EI90	TYP 9 TREPPE=FENSTERN G1
10 HPL=PLATTEN	10 OP=DECKE	TYP 9.1 TREPPE=FENSTERN G1
11 KUNSTSTOFF	11 SANDWICHELEMENT (KOHLZELLE)	TYP 10 OG=INDUSTRIEPARKETT AUF ZEMENTE G1
12 EDELSTAHL	12 METALLKASSETTENDECKE	TYP 11 OG=SPACHAMZEMESCHICHTUNG AUF ZEMENTESTRICH G1
13 SANDWICHELEMENT (KOHLZELLEN)	13 AKUSTIKDECKE	
5 SCHEUERBESTANDS	14 STRAHLENSCHUTZDECKE	
0 DESINFEKTIONSMITTELBESTANDS	15 SONDERKONSTRUKTION	
F FUNGIZID	16 RAUMFUGER MIT ANSTRICH	
R WISCHFEST	17 AKUSTIKPUTZ MIT ANSTRICH	

ZEICHNERISCHE DARSTELLUNG :

- BESTAND
- POROTON/PORENBETON
- MAUERWERK
- STAHLBETON
- TROCKENBAU
- EI90
- EI30
- ABGEHÄNGTE DECKE
- ABBRUCH
- BRANDABSCHNITTSWAND
- 1. RETTUNGSWEG
- 2. RETTUNGSWEG
- SPERRANZEIGE BEI BRAND (INTELLIGENTE FLUCHTWEGLEUCHTE ÜBER BMMA)

ABKÜRZUNGEN :

AT	AUTOMATIKANTRIEB
BAW	BRANDABSCHNITTSWAND
BE	BODENEBLAUF
BF	BAUTEILFUGE
BK	BRÜSTUNGSKANAL
BM	BRANDMELDER
BR	BRÜSTUNG
BRH	BRÜSTUNGSHÖHE
DD	DECKENDURCHBRUCH
DK	DECKENKANAL
F	FEUERLÖSCHER
FD	FUSSBODENDURCHBRUCH
FFB	FERTIGFUSSBODEN
FK	FUSSBODENKANAL
FM	FEUERMELDER
FS	FLÜCHTSPIEGEL
KA	KANTENSCHUTZ
KT	KABELTRASSE
MF	MASCHINENFUNDAMENT
OK	OBERKANTE
RD	ROHDECKE
RFB	ROHFUSSBODEN
UK	UNTERKANTE
UZ	UNTERZUG
VK	VORDERKANTE
WD	WANDDURCHBRUCH
BW	BRANDWAND
BMZ	BRANDMELDEZENTRALE
F	FEUERLÖSCHER
RE90-M	FEUERBESTÄNDIGE WAND IN BAUART EINER BRANDWAND REI90 (F90)
RE90	FEUERBESTÄNDIGE WAND REI90 (F90)
EI30	FEUERHEMMENDE ELEMENTE
EI90-CS	BRANDSCHUTZTÜR T90 DIN 4102 RS DIN 18095
EI30	BRANDSCHUTZTÜR T30 DIN 4102
EI30-CS	BRANDSCHUTZTÜR T30 DIN 4102 RS DIN 18095
dbw	DICHT- UND SELBSTSCHLIESSENDE TÜR
CS	RAUCHSCHUTZTÜR RS DIN 18095

ALLGEMEINE HINWEISE :

- ALLE MAÄSE SIND AM BAU ZU PRÜFEN! BEI UNSTIMMIGKEITEN IST DIE BAUÜBERWACHUNG ZU INFORMIEREN !!
- HÖHENANGABEN BEZIEHEN SICH AUF OKFFB DES RAUMES, IN DEM SICH DIE ANGABE BEFINDET. BRH = OKFFB BIS OK FERTIG BRÜSTUNG
- TROCKENBAUWÄNDE SIND VON DER AUSSENWAND EINZUMESSEN
- ALLE SCHALLSCHUTZANGABEN AUF DEN ZEICHNUNGEN SIND ERFORDERLICHE SCHALLDAMM-MASZE (erf. R'w) – SIEHE AUCH SCHALLTECHN. GUTACHTEN BAUMASSTÄB
- ALLE FLURWÄNDE, SOWEIT NICHT ANDERS BEZEICHNET, EI30.
- ALLE BRANDSCHUTZANGABEN SIND AUS DEM BRANDSCHUTZKONZEPT STAND 31.03.09 ZU BEACHTEN
- WSH=WANDSCHUTZ H=> ALLE WANDSCHUTZ WSH SIND IN VERTRAUEN AUSRICHTUNG MITTE FENSTER ANZUORDNEN

OK FFB EG ±0.00 = +3.95 m HN

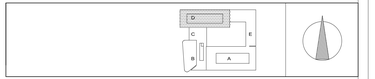

Index	Datum	gezeichnet	Veränderasser

Achtung! Alle Maße sind vor Ort zu überprüfen!

Einverständnis der nutzenden Verwaltung.....

BETRIEB FÜR BAU UND LIEGENSCHAFTEN M - V
GESCHÄFTSBEREICH GREIFSWALD
AM GORZBERG HAUS 8, 17489 GREIFSWALD
Tel. 03834-559 877 - 02, Fax 03834-559 877 - 03

Datum / L. GB :

Büro :
MHB Planungs- und Ingenieurgesellschaft mbH
Paulstraße 47
18055 Rostock
Tel. 0381 - 81 70 90
Fax 0381 - 81 70 9-33 / -44

SM 1...		SM 1	
SM 2...		SM 2	
PM ...		PM 1/2	
CM ...		CM 1/2	
P 12 / P 121		P	

Datum :	Bearb.:	L.Ar. Büro :	
13.07.2015	SM / KI	M. MERSNER	

Vorhaben:
NEUBAU EINES LABOR- UND PRAKTIKUMSGEBÄUDES
FÜR BIOLOGIE UND PHARMAZIE
UNIVERSITÄT GREIFSWALD - 2. RA

Planinhalt:
BEREICH D
GRUNDRISS 2. OBERGESCHOSS

Dateiname:

HHVArt-Nr.: 30120 E70002

Planungsphase: DOKUMENTATION

Maßstab: 1 : 50

Zeichn.-Nr.: NB9120 13.07.2015

DIN-Format: A0