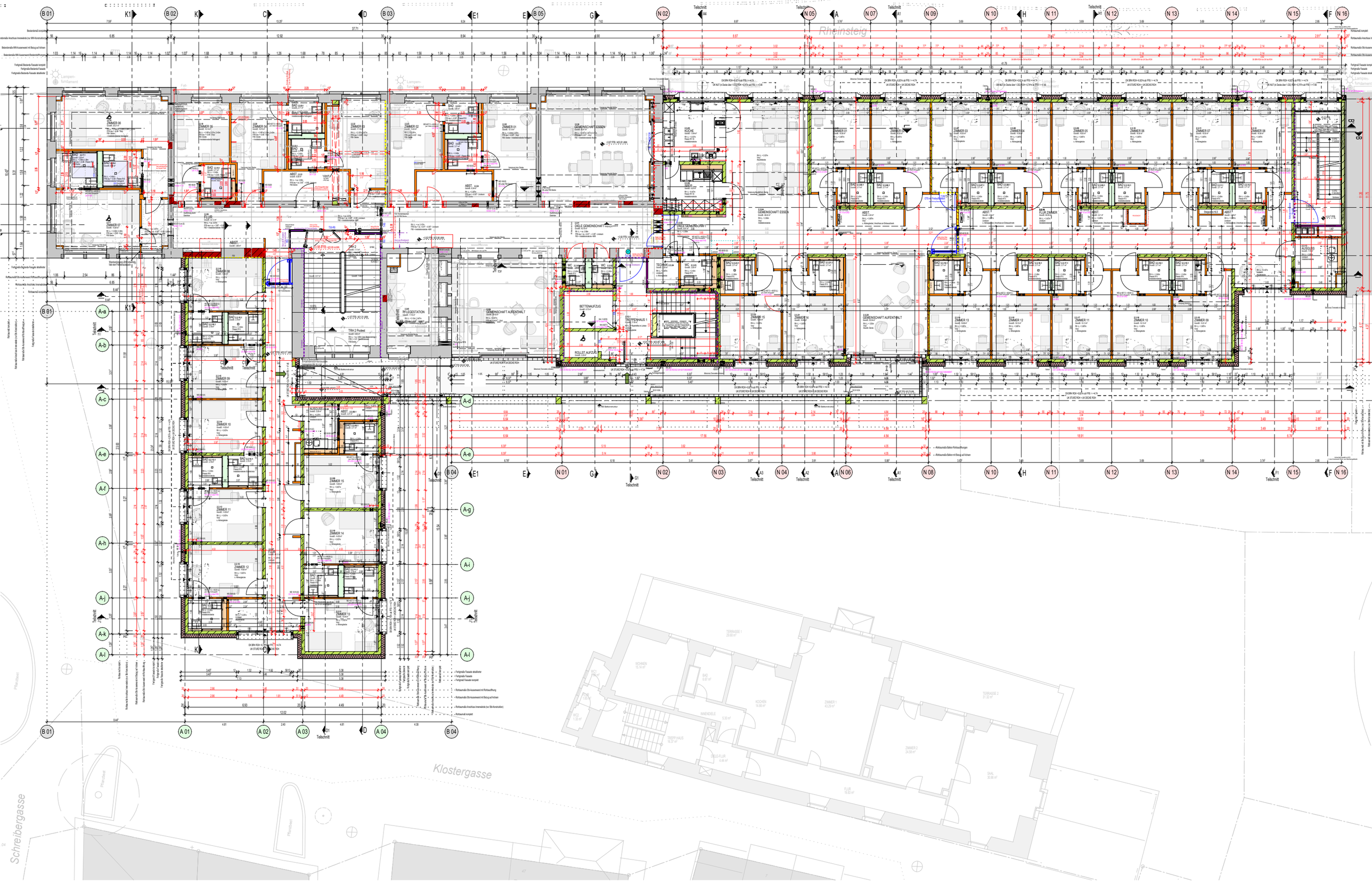

BAUHERR	PROJEKT	PLAN NR.	PLAN	INDEX	DATUM	GEZ.	GEÄNDERT / TEXT	ARCHITEKTEN
CARITAS ALTENHILFE f. d. R. KN. gGmbH H. HOFFMANN / H. BLASCHKE UHLANDSTRASSE 15 78464 KONSTANZ	ZOFFINGEN UMBAU, UMNUTZUNG + ERWEITERUNG DES BESTEHENDEN DENKMALGESCHÜTZTEN SCHULGEBÄUDES ZOFFINGEN IN EIN ALTENPFLEGEHEIM RHEINSTEIG 7, 78462 KONSTANZ	003 GEZ. DÖ DATUM 05.05.2020 PLOTT 26.01.2022	1.OBERGESCHOSS MASSTAB DIN A3 - 1:200	E	24.08.2020	HA	Zimmertüren 03, 06, 07 in GK-Wänden Öfnnungsbreite geändert	ARGE PFLEGEHEIM ZOFFINGEN DIETRICH | UNTERTRIFALLER ARCHITEKTEN ZT GmbH BREGENZ WERKGRUPPE DREI STRASSER KÜHNEN DÖRING FREIE ARCHITEKTEN PartGmbB KN FASANENWEG 7A, 78464 KONSTANZ TEL.: +49 (0)7531 89265-6 / FAX: +49 (0)7531 89265-89 / info@werkgruppedrei.de
				F	11.12.2020	DÖ	Verschiebung Giebelwand an Achse N16 + Verschmälerung Nottreppenhaus	
				G	09.02.2021	DÖ	Anpassung Aufzugschächte + Aussparungen + WDs TRH Neubau	
				H	08.04.2021	DÖ	Vermaßung Aussparungen	
				I	29.10.2021	JKo	Änderung Brandwände + Rauchschutzelemente	