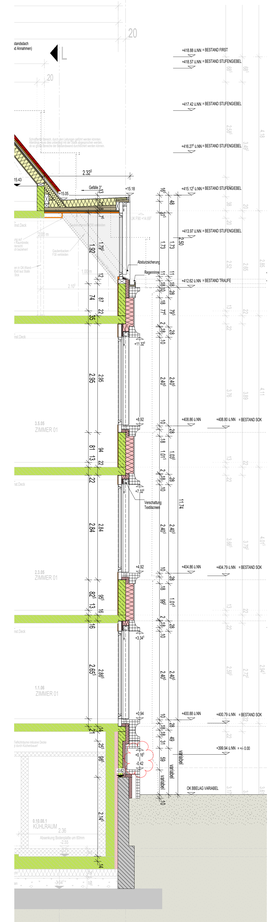

"Alle Maße sind vor Ausführung am Bau eigenverantwortlich zu prüfen und bei Abweichungen mit den Architekten abzustimmen.!"

- BESTANDSWAND
- ABBRUCH
- ZIEGELVERFÜLLSTEIN / HOCHLOCHZIEGEL
- BETON BEWEHRT
- KALKSANDSTEIN
- GK-METALLSTÄNDERWAND
- GK-METALLSTÄNDERWAND
- GK-BRANDWAND
- HOLZSTÄNDERWAND BESTAND
- GIS-INSTALLATIONSWAND | GK-INSTALLATIONSWAND
- RAFFSTORE-JALOUSIE
- SAUBERLÄUFER
- BETONDECKE NEU + FUSSBODENHEIZUNG
- BETONDECKE NEU - OHNE FBH
- WÄRMEDÄMMUNG
- WÄRMEDÄMMUNG
- F.X. FENSTERPOSITIONEN
- POSITION ÖBERLICHTÖFFNER
- T.X. AUTOMATIKTÜR

+/- 0.00 = 399.94 m üNN

INDEX	DATUM	GEZ.	GENDERT / TEXT	INDEX	DATUM	GEZ.	GENDERT / TEXT
A	25.11.2020	KL	ÖFFNUNGSGRÖSSEN BETONSOCKEL NORD				
B	07.04.2021	KL	UK FERTIGTEIL SOCKEL NORD				
C	15.04.2021	KL	ANPASSUNG BESTAND ORDINARIAT				
D	15.04.2021	KL	ANPASSUNG BESTAND ORDINARIAT				

BAUHERR	CARITAS ALTENHILFE f.d.KN. H. HOFMANN	PLAN	ANSICHT 1 (Neubau Nord)
	UHLANDSTRASSE 15	PLAN NR.	1107_AR_V_P_50_8900
PROJEKT	PFLEGEHEIM ZOFFINGEN UMBAU / ERWEITERUNG DES SCHULGEBÄUDES ZOFFINGEN IN EIN ALTENPFLEGEHEIM	MAßSTAB	1:50
	RHEINSTEG 7 | 78462 KONSTANZ	GEZ. KL DATUM 07.04.2021 PLOTDATUM 15.04.2021	

PLANUNG
HIRSE
PFLEGEHEIM ZOFFINGEN

Dietrich | Unterblatter Architekten ZT GmbH Bregenz
gemäßgutachten.eu - dr.oberer büro+ddmg

Telephone Nr.: 79806-Konstanz
Fax 07531 80 20b-65
info@hirsepflegeheim.de