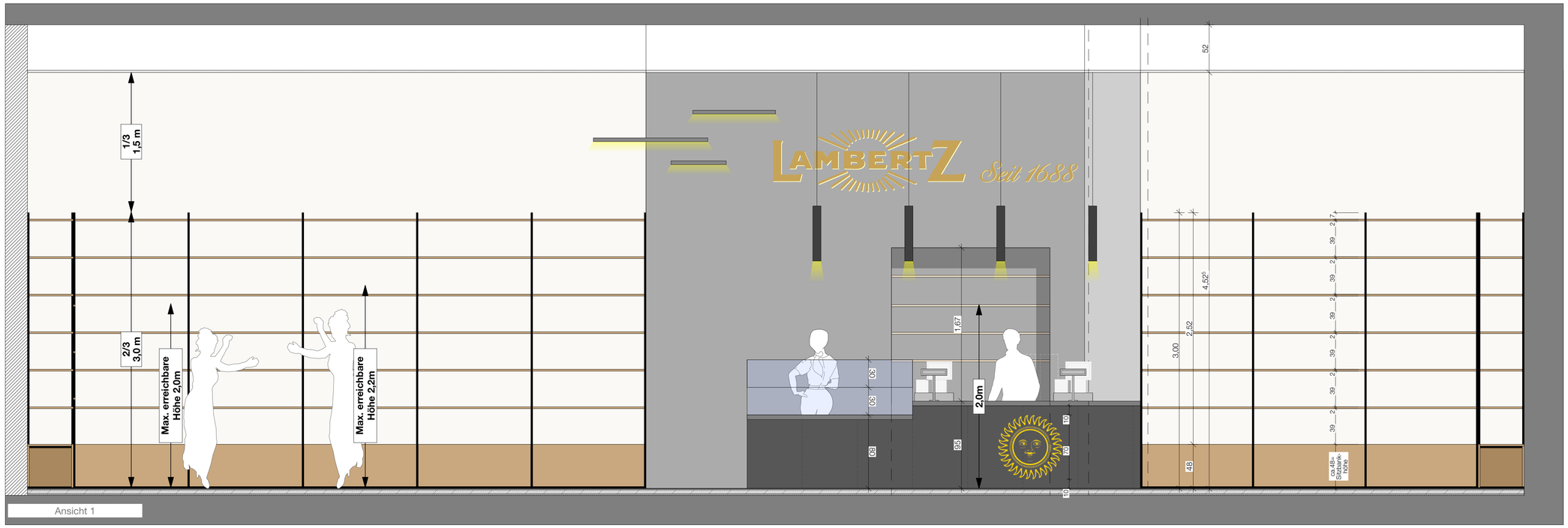

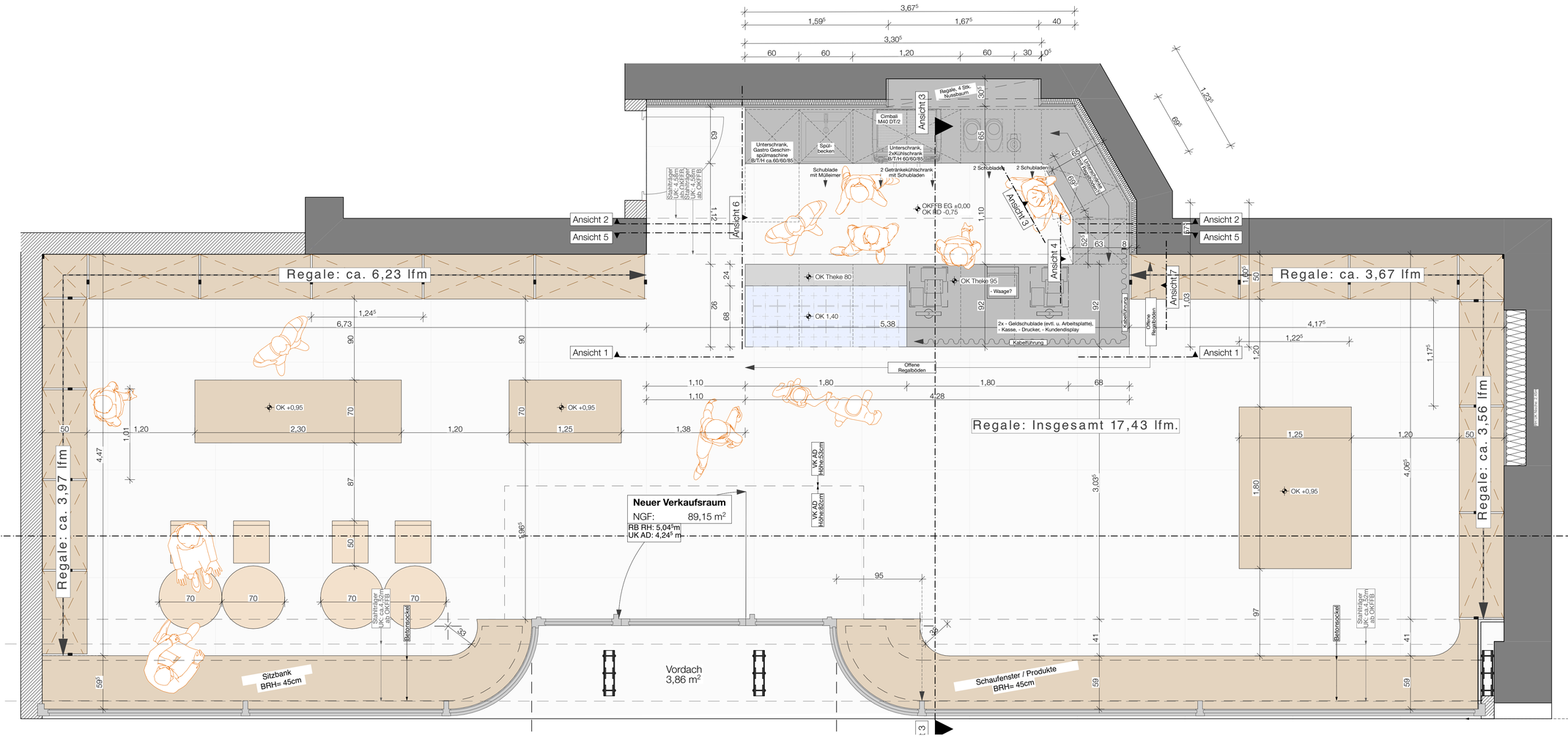

Bauherr:
Aachener Printen- und Schokoladenfabrik Henry Lambertz GmbH & Co. KG vertr. durch Herrn Ronald Oberhausen
52072 Aachen

Projekt:
Umbau und Erweiterung eines Ladenlokals
Frankfurter-Wheels-Platz 9-10
52062 Aachen

Architekten:

architekten
sekulla
imdahl
Imdahl sekulla Part GmbB
Sitz: Köln
Amtsgericht Köln PR 2000
info@sis-architekten.de 50933 Köln
www.sis-architekten.de T+49 221 58 91 09 88
Königstr. 31
52064 Aachen
T+49 241 997 71 12

Maßstab: 1:25
Datum: 14.02.2025
Plannr.: 04.8.8
Index/Änderungen: a) Stahlträger Regalböden gekürzt
Inhalt: Innenausbau, EG - Verkaufsraum Möbelanordnungsplan, Grundriss u Ansicht1