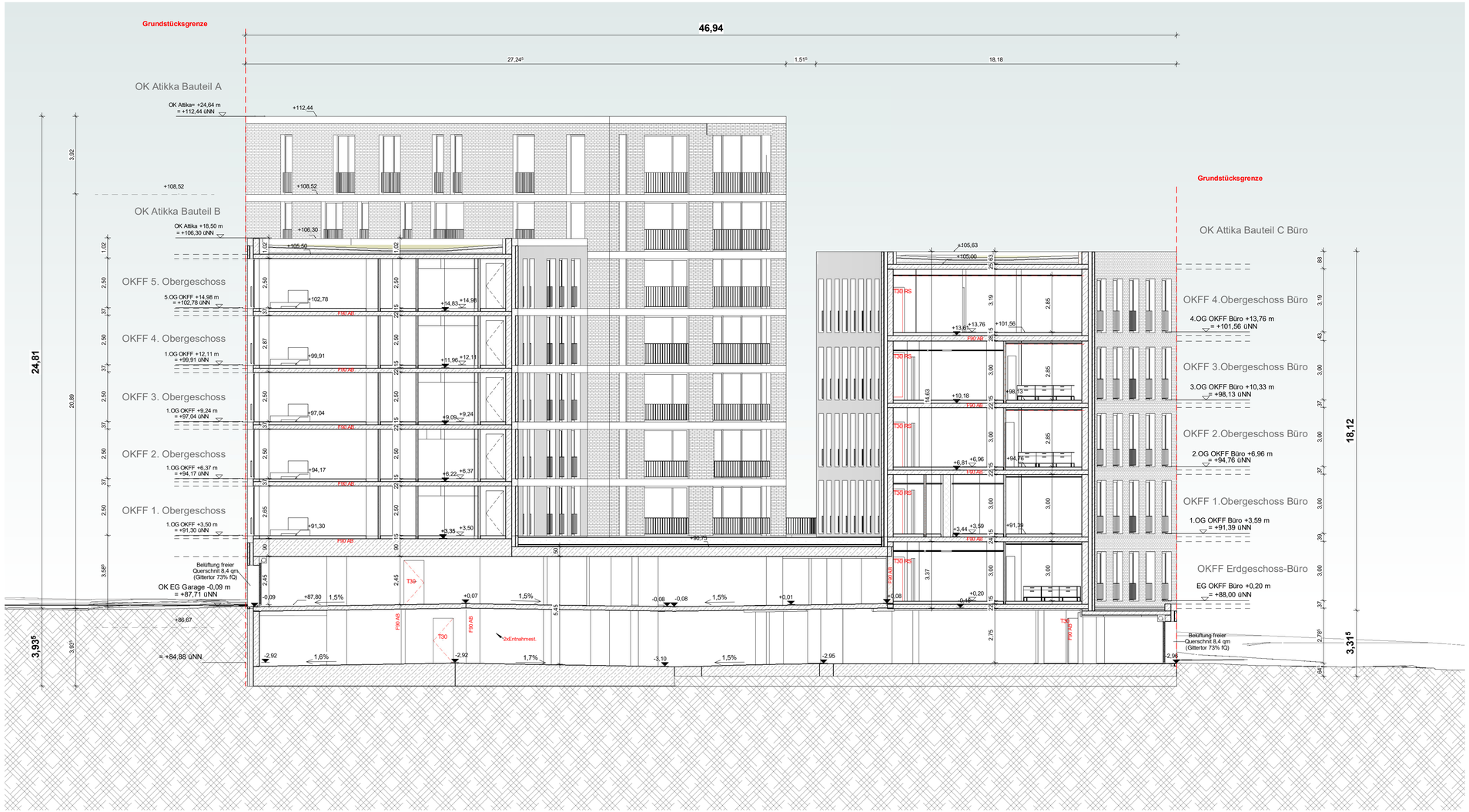

Änderungen/ Ergänzungen	Datum	Bearbeiter	Corrdio-Platform	Beleuchtung

LEGENDE

BRH und Türhöhen angegeben von OKFF

UK	Unterkante	HZG (H)	Heizung
OK	Oberkante	SAN (S)	Sanitär
FF	Fertigfußboden	ELT (E)	Elektro
BRH	Brüstungshöhe	LFTG(L)	Lüftung
BA	Bodenaussparung	KL	Klima
BD	Bodendurchbruch	KÄL (K)	Kälte
WA	Wandaussparung	TEL	Telefon
WS	Wandschlitz	F	Feuerlöscheinrichtung
WD	Wanddurchbruch	RR	Regenrohr
DD	Deckendurchbruch	RW	Regenwasser
		SW	Schmutzwasser
T30-1	Feuerhemmende Tür, 1-flügelig	MW	Mischwasser
T30-2	Feuerhemmende Tür, 2-flügelig	KS	Kanalsohle
T90-1	Feuerbeständige Tür, 1-flügelig	KD	Kanaldeckel
T90-2	Feuerbeständige Tür, 2-flügelig	RS	Rohrsohle
RST	Rauchschutztür	RA	Rohrachse
ZFT	zertifizierte Fahrtschachttüre früF90 Schacht	DA	Dacheinlauf
DT	dichtschließende Türe	RR	Regenrohr
	Rettungsweg	RV	Revision
2. RW	2. Rettungsweg		

	OK FF		Schnittnummer auf Blatt Nr.
	OK RF		Achsen
0,00 / -0,10	OK FF / OK RF	B123	Bohrpunkt Bodengutachter
	Stahlbeton	54,12	Geplante Höhe (Lageplan)
	Mauerwerk		Änderungen/ noch zu klären
	Stahlbeton Fertigteile		
	Metallständerwand		
	Dämmung		
	vorhandene Bauteile		
	abzubrechende Bauteile		

Projekt	Zeichnungsnummer	Planinhalt	Bauteil	Geschoss	Index
Errichtung von 2 Wohngebäuden mit 36 Wohneinheiten, eines Verwaltungsgebäudes und zwei Parkgaragen	ARC-797-4-XX-SN-AA-201-__-V	Schnitt A-A	Schnitt		

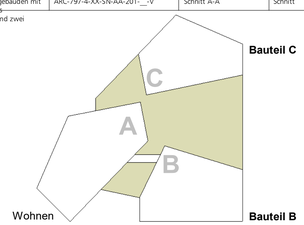

Projekt	**797** **Errichtung von 2 Wohngebäuden mit 36 Wohneinheiten, eines Verwaltungsgebäudes und zwei Parkgaragen** **Königswall 44-46** **44137, Dortmund**
Bauherr	Spar- und Bauverein eG Dortmund Kampstraße 51 44137 Dortmund Tel.: - Fax: - Mail: - Unterschrift Datum 15.10.2018
Architekt	Koschany + Zimmer KZA Architekten und Generalplaner Rüttenscheider Straße 144 45131 Essen Tel.: 0201/89645 -0 Fax: 0201/89645 -29 Mail: info@kza.de Unterschrift Datum 15.10.2018

Planstufe		Planinhalt	**Schnitt A-A**
Maßstab	1:100	Zeichnungsnr.	**ARC-797-4-XX-SN-AA-201-__-V**
Bauteil	Schnitt		
Planerstellung	Datum	Vermerke	
Planbearbeitung	Datum	Index	
Planprüfung	Datum	Blattgröße	A1 Überlänge (1,0x0,594)

Alle Maße sind verantwortlich zu prüfen. Unstimmigkeiten der Planung und Bauleitung bekanntzugeben.
Mit KZA signierte Dokumente sind Geschäfts- und geistiges Eigentum von KZA. Sie dürfen nicht zu anderen Zwecken als vereinbart benutzt oder unbefugten Dritten überlassen werden. Zeichnungen und Dokumente sind bei Nichtgebrauch sofort an Planung oder Bauleitung zurück. Die Ausführungspläne der beteiligten Fachplaner sind zu beachten. Dies gilt insbesondere für die Schal- und Bewehrungsplanung.

Koschany+Zimmer Architekten KZA