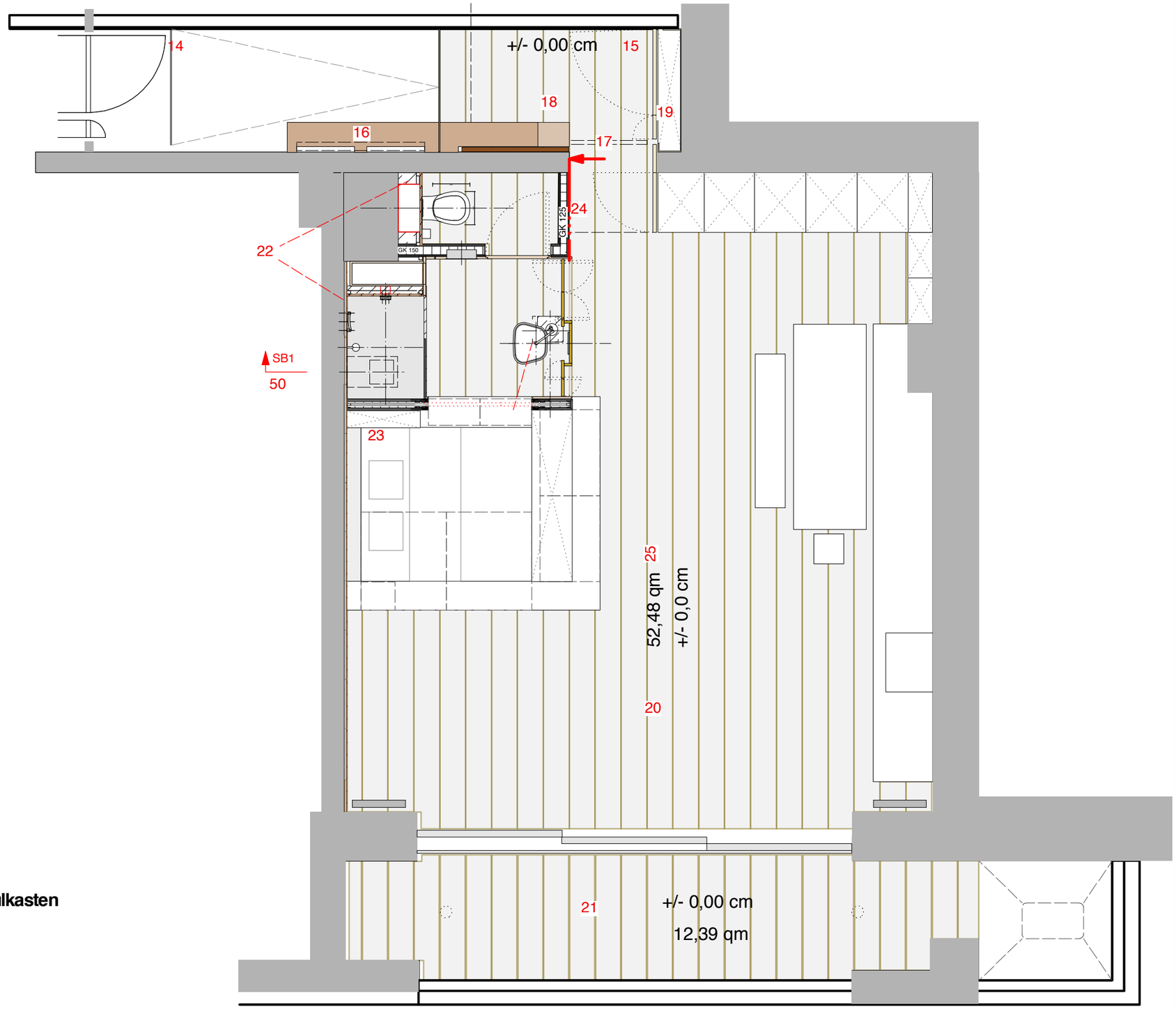

Grundriss

01 WC Agape PEAR CER895W

02 Duofix UP Spülkasten
03 Abdeckplatte Spülkasten
Agape Squre 2005 Aluminium schwarz
04 Müll Vola RS1/40
05 Vola Armatur
06 Wasseranschluss Schlauch
Dornbracht Balance Modules mit Watertube
07 Spiegel Minuetto 260/400
08 Regenbrause Dornbracht "just rain"
09 Vola Standarmatur FS2-40,VR1396+30
10 Waschtisch Agape Pear CER896F
11 Seifenspender
12 2 x Knauf Krona Kit Futura Schiebetüren - einfügelig
1 x 400 mm
1 x 900 mm
Türblattbreite 40 mm
13 Duschabtrennung, satinierte Glasplatte

14 Eingangsbereich, Kokosmatte
15 Eingangsbereich, Holzdielen
16 Heizkörper
17 Schiebetür
18 Bank
19 Schrank
20 Wohnen/Küche/Schlafen
21 Balkon
22 Betonfundament unter Bette Floor und unter Duofux Spülkasten
23 Betonfundament 300/300/145
24 GK 120 = Gipskarton
25 qm = Quadratmeter

Projekt
Sergey Ivanov, Rauschenwald

Bauherr
Sergey Ivanov

Architekt
CSPHN Architekten
Architektur + Landschaftsarchitektur

Claudia Sunder Plassmann Harald Noll
Wahlershäuser Str. 58
34130 Kassel
0561 9797714

Planinhalt
Grundriss

Maßstab	Projektnr.	geändert am:	von	Format
1:50	1205_Rau	05.01.2013	-	A3

Planer	Phase	Zeichnungsnummer	Index
CSP	5	GR_01	-

Dateiname:	gedruckt am:
-	