Ausschnitt Grundriss EG M 1:50

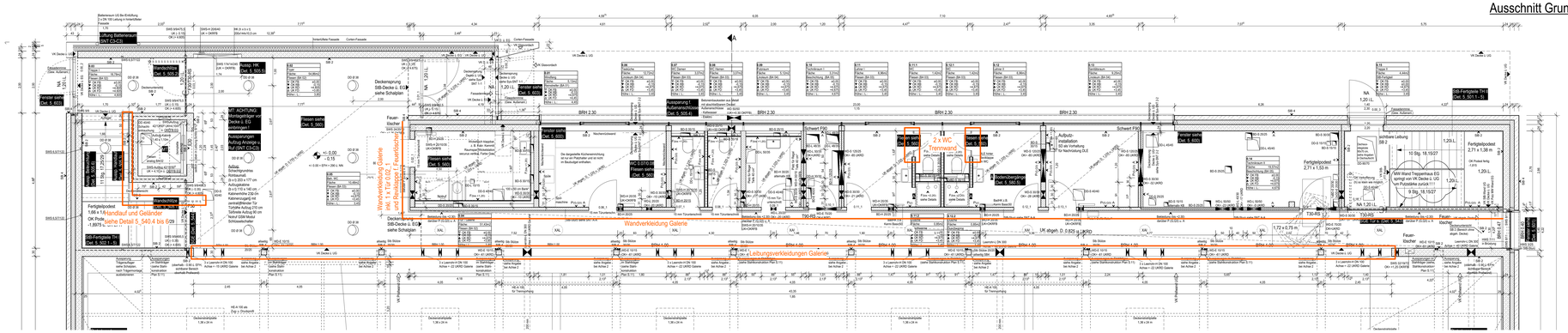

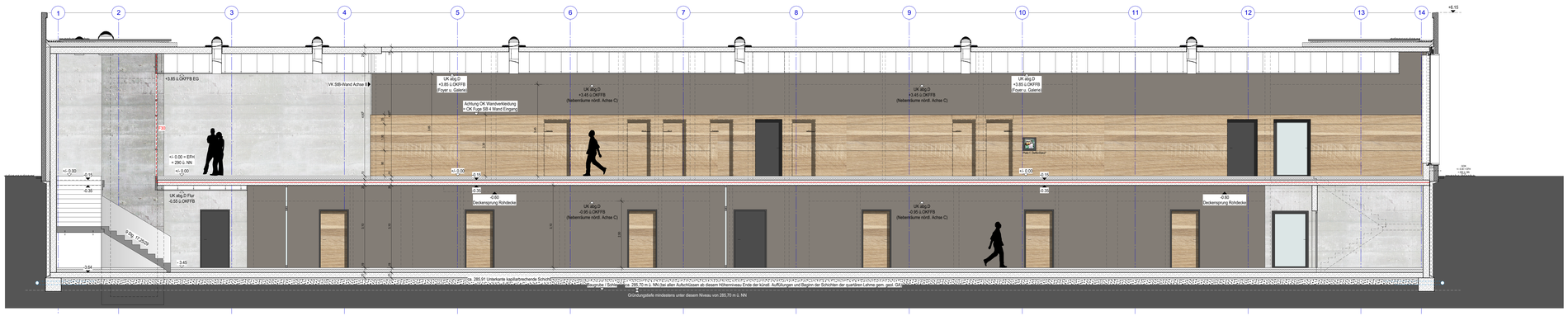

Ansicht Wandverkleidung Galerie M 1:50

Det. Tür 0.02_1 und Reviklappe f. Feuerlöscher M1:5

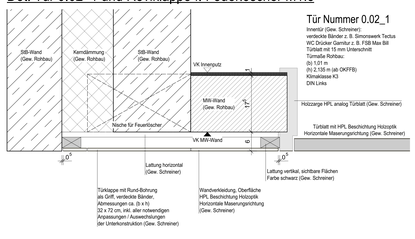

Det. Wandverkleidung M1:5

ACHTUNG: Innentüren (Gew. Innentüren) und Wandverkleidung (Gew. Schreiner) erhalten die gleiche HPL Holzoptik-Oberfläche

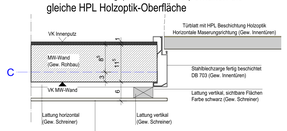

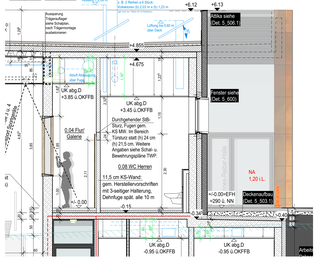

Ausschnitt Schnitt A-A Galerie M 1:50

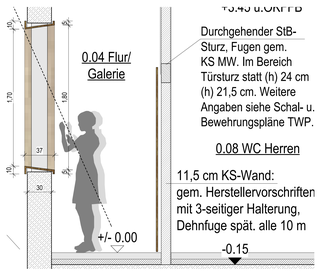

Leibungsverkleidung Galerie M 1:20

Leibungsverkleidung Galeriefenster (Gew. Schreiner)
unsichtbare Befestigung an bauseitiger StB-Wand
Oberfläche HPL Beschichtung Holzoptik
Horizontale Maserungsrichtung
"Umfassungszarge" mit Neigung Richtung Galerie,
inkl. Anpassarbeiten im Bereich der Stützen

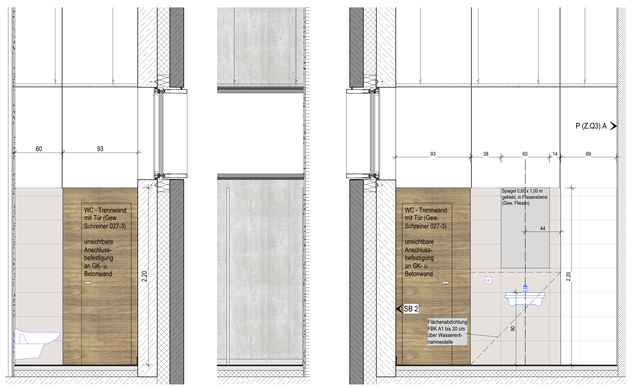

Ausschnitt aus Fliesenplan, Ansichten und Schnitt WC-Trennwände M1:5

2 x WC-Trennwand mit Tür (Gew. Schreiner)
unsichtbare Befestigung an bauseitiger GK-Wand und StB-Wand
Oberfläche HPL Beschichtung Holzoptik
Horizontale Maserungsrichtung
Klimaklasse K3
1 x DIN Links, 1 x DIN Rechts
Edelstahltürränder
WC-Drückergarnitur z. B. FSB Max Bill

LEGENDE

OK FFB EG = EFH = +/- 0.00 = 290,000 m ü.NN

- Alle Maße sind Rohbaumaße.
- Tür-, Fenster- und Brüstungshöhen beziehen sich auf OK FFB.
- Maße sind vom Auftragnehmer vor Ort u. vor Ausführung zu prüfen.
- Pläne gelten nur im Zusammenhang mit den Positions- und Schalplänen des Statikers.
- Pläne gelten nur im Zusammenhang mit den Brandschutzplänen aus dem Brandschutzkonzept.
- Haustechnikinstallationspläne beachten (Elektro- u. Sanitäreinlegearbeiten).
- Unstimmigkeiten sind der Bauleitung rechtzeitig vor Ausführung mitzuteilen.

KONSTRUKTION
- Stahlbeton
- Stahlbeton pigmentiert
- Mauerwerk
- Stahlbetonfertigteil
- Trockenbau
- Trockenbau Vorsatzschale
- Dämmung hart
- Dämmung weich

OBERFLÄCHEN
- Sichtbetonqualität nach DBV/BDZ Merkblatt "Sichtbeton" und Leistungsbeschreibung
- Sichtbeton mit besonderer Oberfläche (pigmentiert u. Schalungsmatrize)
- Kalkzementputz z. B. unter Fliesen
- Gipsputz Oberfläche glatt Q3
- Spachtelung Oberfläche glatt Q3, ernscht. rissesberücksichtigendes Materviles
- Anstrich
- Fliesen raumhoch
- Fliesen auf Höhe gem. Angabe
- Wandverkleidung großformatige Platte

ALLGEMEIN

abg.D	abgehängte Decke
BRH	Brüstungshöhe (ab OKFFB)
BS	Betonsockel (ab OKFFB)
DV	Dachvorsprung
EFH	Fertigfußbodenhöhe (OKFFB EG)
FFB	Fertigfußbodenhöhe
FT	Fertigtel
LR	Luftraum
MW	Mauerwerk
OK	Oberkante
OL	Oberlicht
OZ	Oberzug (ab OK Rohdecke RFB)
PS	Pumpenschacht
RD	Rohdecke
RFB	Rohfußboden
SB	Sichtbeton
SMW	Stahlmauerwerk
STB	Stahlbeton
UK	Unterkante
UZ	Unterzug (ab UK Rohdecke)
VK	Vorderkante
VM	Vormauerung

BRANDSCHUTZ

BA	Brandabschnitt
FL	Feuerlöschgerät
FME	Feuermelder
NA	Notausgang
NE	Nutzungseinheit
RA	Bedienstelle Rauch-/Wärmeabzug
RWA	Rauch-/Wärmeabzug
RM	Rauchmelder
WH	Wandhydrant
F 30	Bauteil mit Brandschutzanforderung gemäß Planeintrag
F 90	Bauteil mit Brandschutzanforderung gemäß Planeintrag

TÜREN

0.04_1	Türnummer (0=Ebene EG, -1=Ebene UG)
T 90	Brandschutztür, feuerbeständig u. selbstschließend
T 60	Brandschutztür, hochfeuerhemmend u. selbstschließend
T 30	Brandschutztür, feuerhemmend u. selbstschließend
RS	Rauchschutztür nach DIN 18095, selbstschließend
TDS	Tür, dicht- und selbstschließend
TD	Tür, dichtschließend
1,20 LL	Lichte Türbreite mind. 1,20 m
E30	Fahrschachttür E30 nach DIN EN 81-58
E90	Fahrschachttür E90 nach DIN EN 81-58

HAUSTECHNIK / DURCHBRÜCHE

BA	Bodenaussparung
BD	Bodendurchbruch
DD	Deckendurchbruch
GA	Grundleitungsanschluss
KB	Kernbohrung
RH	Rohrhülse
RR	Regenrohr
SWS	senkrechter Wandschlitz
TK	Technikzentrale
UV	Unterverteilerverteiler
WD/...	Wanddurchbruch
/E	Elektro
/H	Heizung
/L	Lüftung
/S	Sanitär

BA 25/20/5	Bodenaussparung L/B/T = 25/20/5
BD 20/10	Bodendurchbruch L/B = 20/10
BD KB Ø 20	Bodendurchbruch Kernbohrung Ø = 20
DA 25/20/5	Deckenaussparung L/B/T = 25/20/5
DD 20/10	Deckendurchbruch L/B = 20/10
DD KB Ø 20	Deckendurchbruch Kernbohrung Ø = 20
WD 20/10 (Achse 100 über OKFFB)	Wanddurchbruch B/H = 20/10 (Unterkante 100 über OKFFB)
WD KB Ø 20 (Achse 100 OKFFB)	Wanddurchbruch Kernbohrung Ø = 20 (Achse 100 über OKFFB)
SWS 10/5/200 (UK-OKFFB)	senkrechter Wandschlitz B/T/H = 10/5/200 (Unterkante = OKFFB) bei Angabe ohne Höhen = Schlitz geschosshoch

TG_BAD1 / Det. 5_911 Detailverweis

BAUVORHABEN
NEUBAU HANNES-REIBER-HALLE KORNWESTHEIM

BAUHERR
Stadt Kornwestheim
Jakob-Sigle-Platz 1
70806 Kornwestheim

PLANUNG
KUBUS360
Generalplanung
Vogelrainstraße 25
70199 Stuttgart
Tel. 0711/ 66 48 15- 10
Fax. 0711/ 66 48 15- 80

PLANINHALT
Wandverkleidung, Fensterzarge Galerie u. WC Trennwand

PLANSTAND
Werkplanung

PROJEKTNUMMER	K8541
INDEX	
PLANGRÖSSE	1,6/0,84
DATEINAME	K8541_SNT.vwx
MAßSTAB	1:50
PLAN	5_571
DATUM DRUCK	16.2.16
DATUM GEZ	
GEZEICHNET	FT