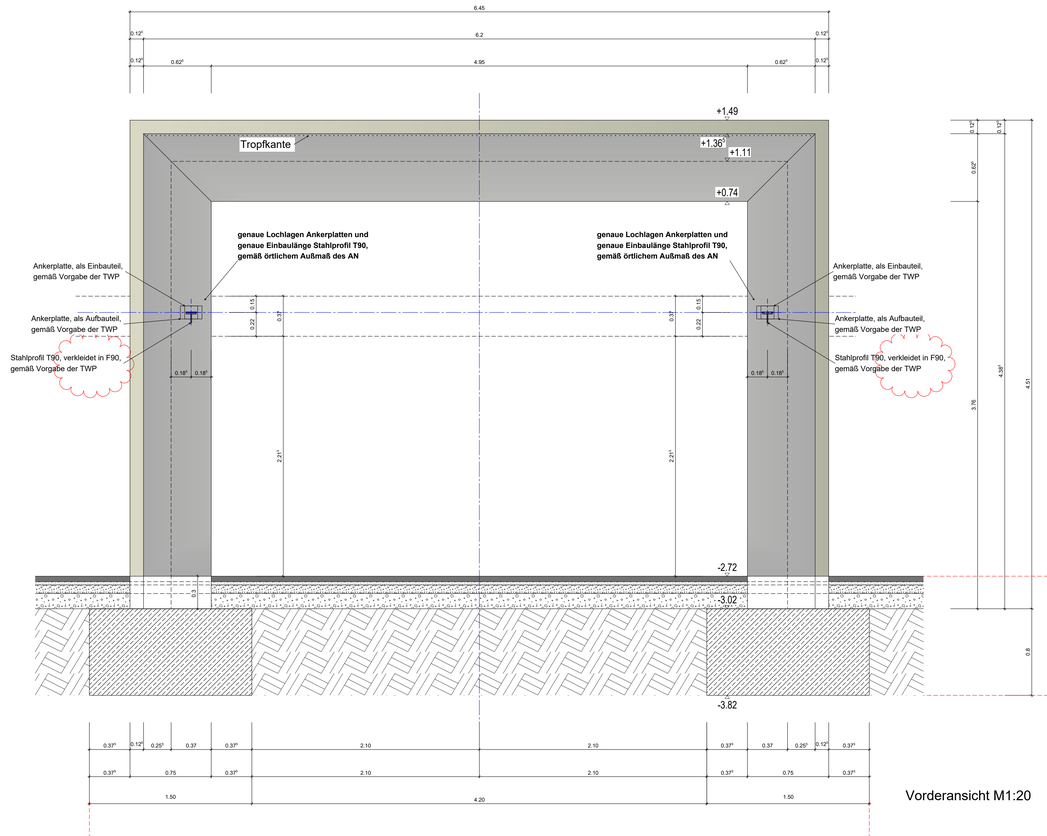

Vorderansicht M1:20

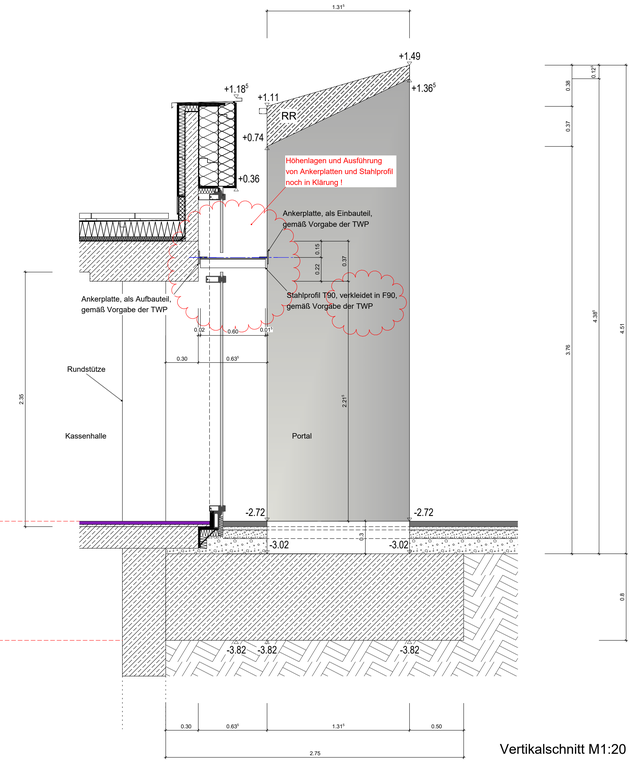

Vertikalschnitt M1:20

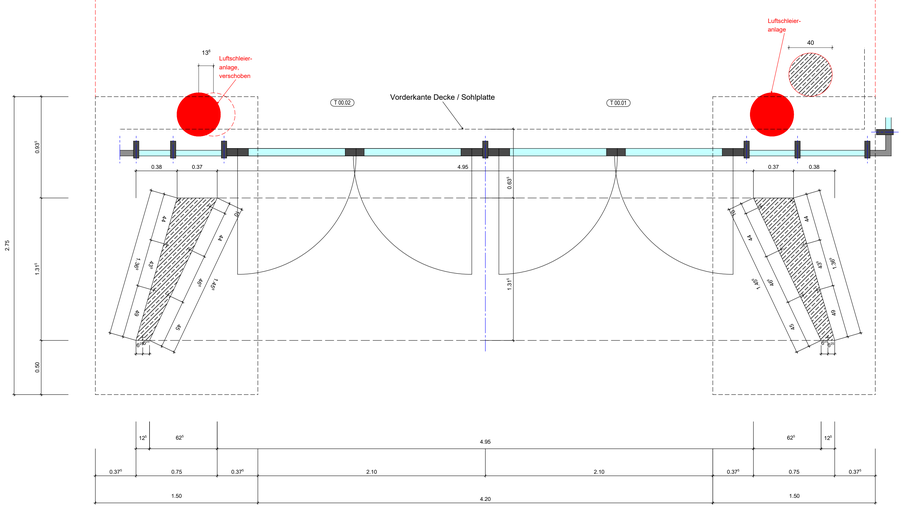

Grundriß M1:20

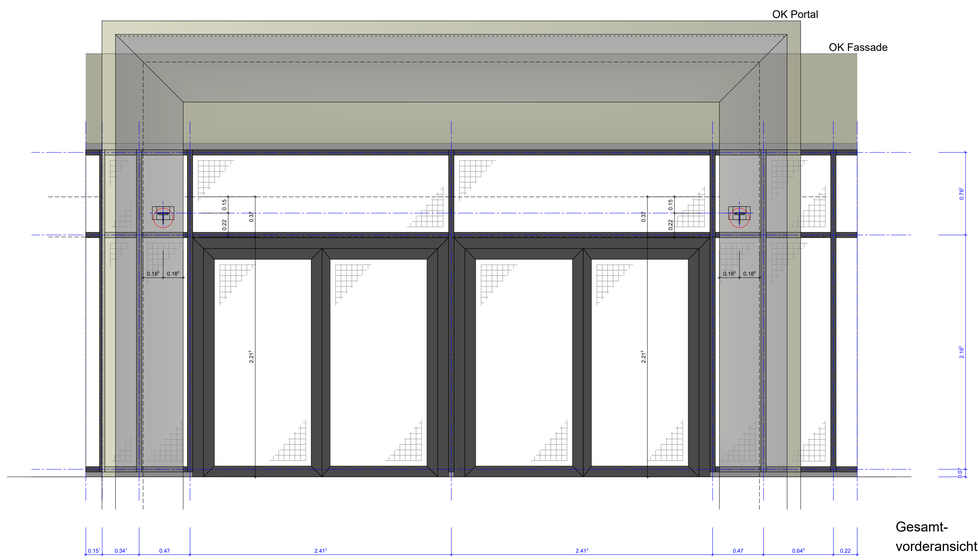

Gesamt-
vorderansicht M1:20

IX	DATUM	BEMERKUNG / ÄNDERUNG	BEA.

Portal (Fa. Staneker)	DWG	PDF	
BAUHERR		PDF	
VERTEILER/DATUM	14.05.20	14.05.20	

LAGEPLAN

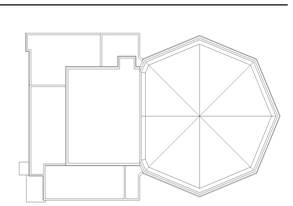

±0,00m= + 79,70 m ü.NN.

BAUVORHABEN Stadttheater Lippstadt - Technische Sanierung
Cappeltor 3 59555 Lippstadt

BAUHERR Stadt Lippstadt - Der Bürgermeister
FD Gebäudewirtschaft, vertreten durch FDL Dipl.-Ing. J. Veenhof
Ostwall 1 59555 Lippstadt

PLANINHALT Beton-Portal_Grundriß, Schnitt, Ansichten
Ausführungsplanung
Detailplan M1:20

BEARB.	Bv	GESEHEN	TD/War	FREIGABE
DATUM	13.05.2020	DATUM	14.05.2020	DATUM

d/b/d PLANUNGSGRUPPE DRÖGE BAADE DRESCHER GMBH + CO. KG
MATTHIAS-CLAUDIUS-STR. 5 38239 SALZGITTER
TELEFON 05341 29400 TELEFAX 05341 294011
E-MAIL INFO@DBD-SZ.DE WWW.DBD-SZ.DE

Planung Medientechnik, Bauphysik:
AMT Ingenieurgesellschaft mbH
Stelter Str. 4, 30916 Isernhagen/Hannover

Planung Bühnentechnik:
Hassenstein Ingenieurgesellschaft mbH
Heinz-Trökes-Str. 97, 47259 Duisburg

PROJEKT-NR. 2905/16 BLATT-NR. AA.D088

© PLANUNGSGRUPPE DRÖGE BAADE DRESCHER, SALZGITTER 2019

H/B = 841 / 1189 (1.00m²) 14.05.2020