ANSICHT SÜD-WEST

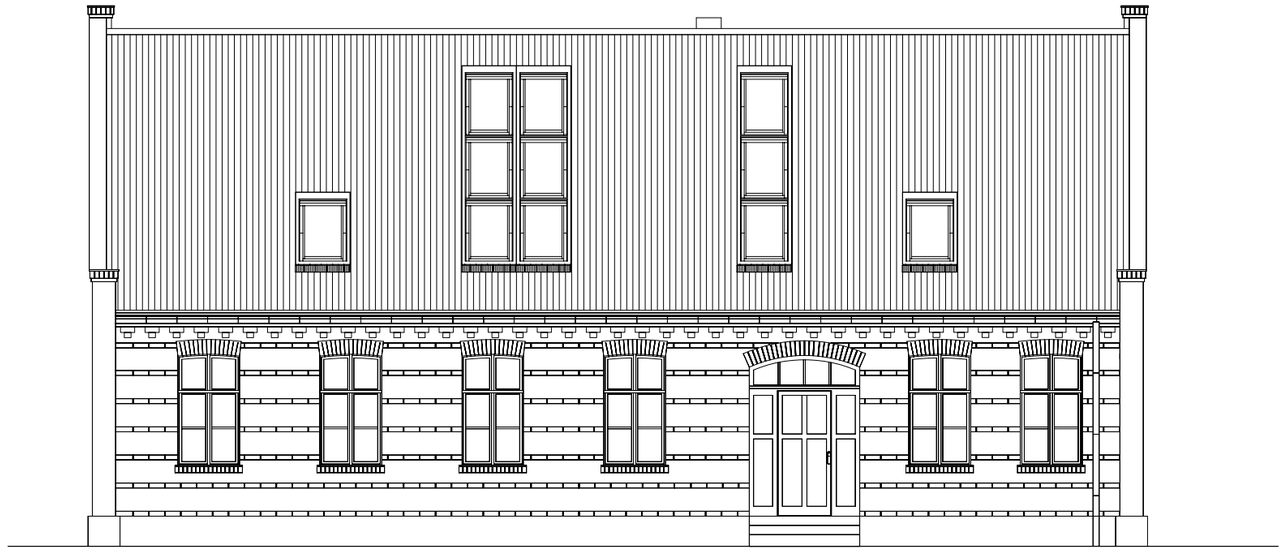

ANSICHT NORD-OST

BEMERKUNGEN
Diese Pläne gelten nur zusammen mit den Plänen der Fachplaner (siehe untere Liste). Sollten sich Widersprüche oder Unklarheiten hieraus ergeben, so sind diese sofort dem Büro MMH+H schriftlich mitzuteilen. Alle Maße sind örtlich zu prüfen und ggf. mit der Bauleitung abzustimmen.

RR	Regenrohr
SR	Schmutzwasserrohr
LÜ	Lüftungsrohr
WD	Wanddurchbruch
DD	Deckendurchbruch
FD	Fußbodendurchbruch
BRH	Brüstungshöhe ab OK Fertigfußboden
RH	Raumhöhe
REV	Reinigungsöffnung
+0.12 / ±0.00	Oberkante Fertigfußboden / Oberkante Rohdecke
±0.00 / -0.20	Oberkante Fertigfußboden / Oberkante Rohdecke
OKFF	Oberkante Fertigfußboden
OKRF	Oberkante Rohfußboden
T 30	Feuerhemmende Tür
T 60	Feuerbeständige Tür
HK	Heizkörper
EUV	Elektrounterverteilung
UZ	Unterzug
VSG	Verbundsicherheitsglas
	Position gem. Statik

	Mauerwerk neu
	Mauerwerk Bestand
	Trockenbau
	Trockenbau Brandschutz
	Stahlbeton

Index	Datum	Änderungen	

UMBAU EINES BESTEHENDEN WOHNHAUSES

DORFSTRASSE 27
39615 WERBEN, OT RÄBEL