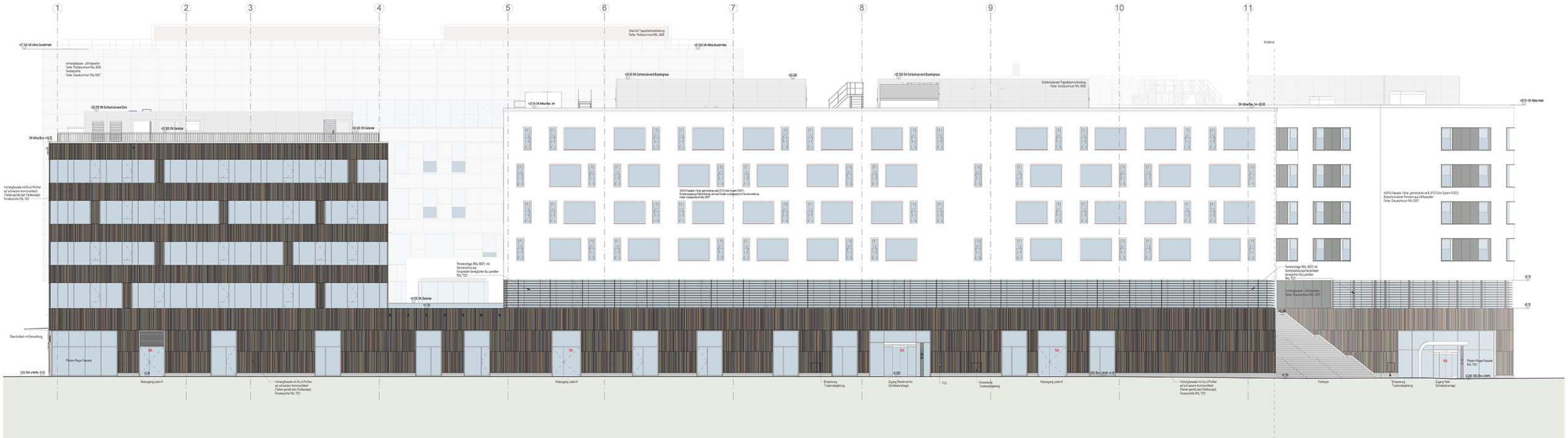
1
2
3
4
5
6
7
8
9
10
11
+27.50 OK Attika Staubetriebe
+27.50 OK Attika Staubetriebe
Vorhangfassade - LSR Kassetten
Farbe: Weißaluminium RAL 9006
Fensterprofile
Farbe: Graualuminium RAL 9007
Oberlicht Tiegeldachverkleidung
Farbe: Weißaluminium RAL 9006
+25.00 OK Sonnenschutz und Blumentrog
+25.00 OK Sonnenschutz und Blumentrog
Sonnenschutzverd Tiegeldachverkleidung
Farbe: Weißaluminium RAL 9006
Kranbahn
+22.70 OK Sonnenschutz und Büro
+22.55 OK Attika Res. Inn
OK Attika Res. Inn +22.55
+22.01 OK Attika Hotel
+20.50 OK Geländer
+20.50 OK Geländer
OK Attika Büro +19.72
Vorhangfassade mit Alu-U-Profilen
auf schwarzem Aluminiumblech
(Farben gemäß dem Farbkonzept)
Fensterprofile RAL 7021
WDVS-Fassade: Farbe: gebrochenes weiß (STO Color System 3F2021).
Fensterumgebung Fläche bündig schwarz Farbe: ausgelegt mit Aluminiumblech
Farbe: Graualuminium RAL 9007
WDVS-Fassade: Farbe: gebrochenes weiß (STO Color System 3F2021).
Bereiche zwischen Fenstern aus LSR Kassetten
Farbe: Graualuminium RAL 9007
Fensteranlage (RAL 9007) mit
Sonnenschutz aus horizontalen
beweglichen Alu Lamellen
RAL 7021
+7.00 OK Geländer
+7.00
+5.19
+5.19
Fensteranlage (RAL 9007) mit
Sonnenschutz aus horizontalen
beweglichen Alu Lamellen
RAL 7021
Vorhangfassade - LSR Kassetten
Farbe: Graualuminium RAL 9007
+4.000
Glasvordach mit Gewachtung
Platten-Riegel-Fassade
NA
NA
NA
NA
Platten-Riegel-Fassade
RAL 7021
+0.00
+0.00
+0.00