Topographie wird genutzt.

Eine räumliche Mitte im Schulcampus entsteht.

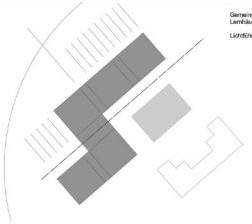

Gemeinschaft unterschiedlicher Lernhäuser.

Lichtführung und Einschliessung.

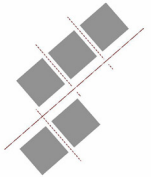

Gemeinsame Mitte

Gemeinsam unter EINEM Dach.

Zentrale Halle dient als Verteiler des BBZ.

Treffpunkt u. Anlaufpunkt für Schüler und Lehrer.

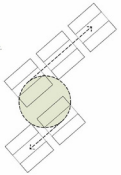

Schulcluster

Fünf Lernhäuser im großen BBZ.

Individuelle und sozial räumlich getrennte Lernhäuser bilden entlang zweier Lemboulevards den gemeinsamen Cluster des BBZ.

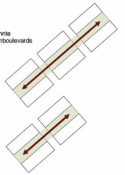

Lernhaus

Zentrum eines jeden Lernhauses ist der Marktplatz (Austausch/Kommunikation).

Er bietet Option für zeitgemäße Lernkultur.

Raum für Differenterung, Präsentation, Gruppenarbeit oder Pausen zur Entspannung.

Die Klassenzimmergröße ist durch Flurbreite erweiterbar.

Flexibilität / Modulares System

Modularer Aufbau des Clusters bietet Flexibilität und Verfügerbarkeit unterschiedlicher Klassen- und Schulverbunde.

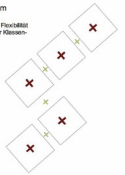

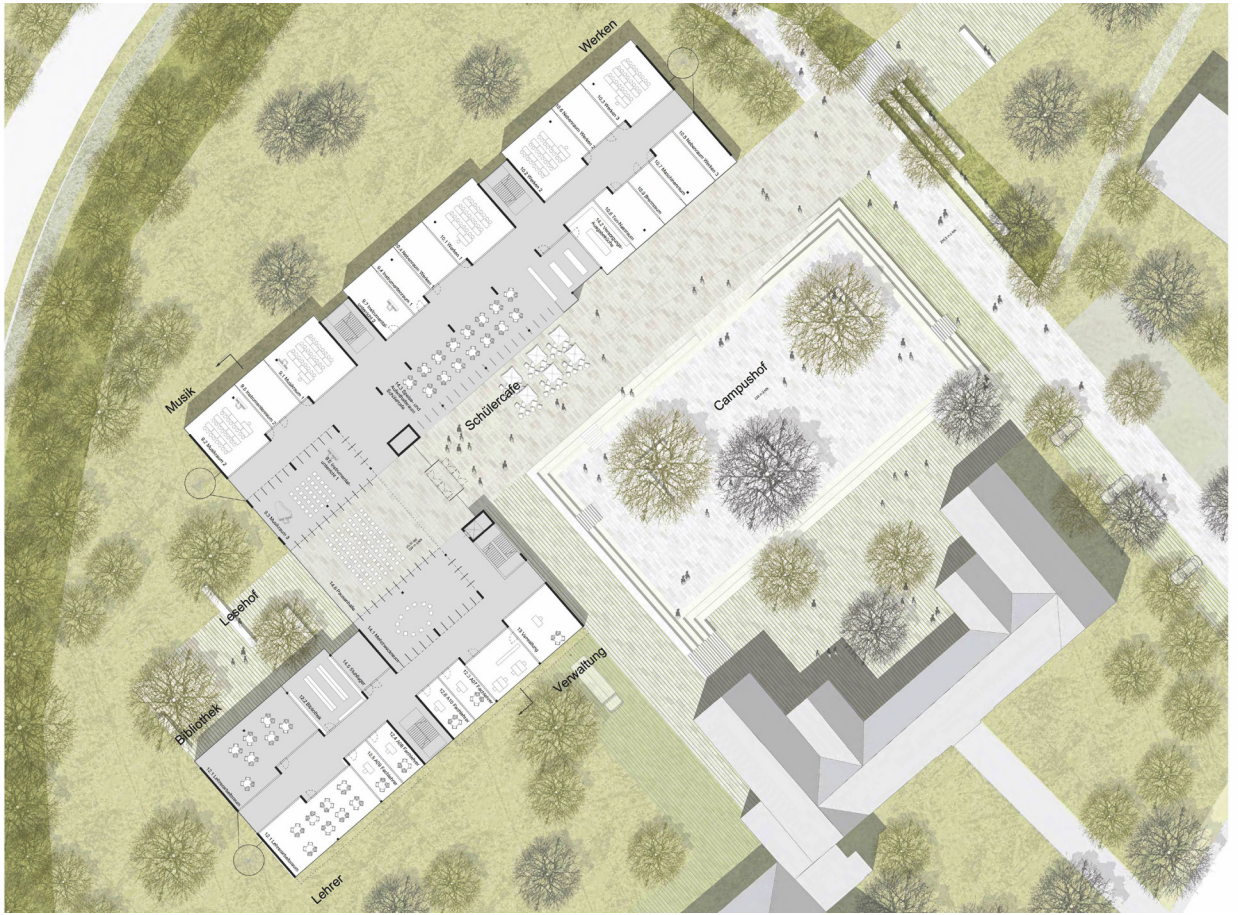

Erdgeschoss