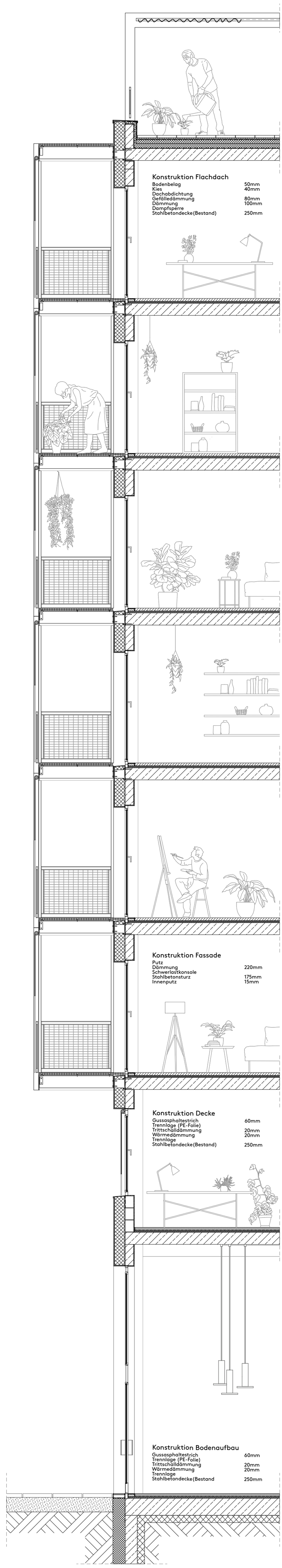
Konstruktion Flachdach
Bodenbelag 50mm
Kies 40mm
Dachabdichtung
Gefälledämmung 80mm
Dämmung 100mm
Dampfsperre
Stahlbetondecke(Bestand) 250mm
Konstruktion Fassade
Putz
Dämmung 220mm
Schwerlastkonsole
Stahlbetonsturz 175mm
Innenputz 15mm
Konstruktion Decke
Gussasphaltestrich 60mm
Trennlage (PE-Folie)
Trittschalldämmung 20mm
Wärmedämmung 20mm
Trennlage
Stahlbetondecke(Bestand) 250mm
Konstruktion Bodenaufbau
Gussasphaltestrich 60mm
Trennlage (PE-Folie)
Trittschalldämmung 20mm
Wärmedämmung 20mm
Trennlage
Stahlbetondecke(Bestand 250mm

Fassade

1:50