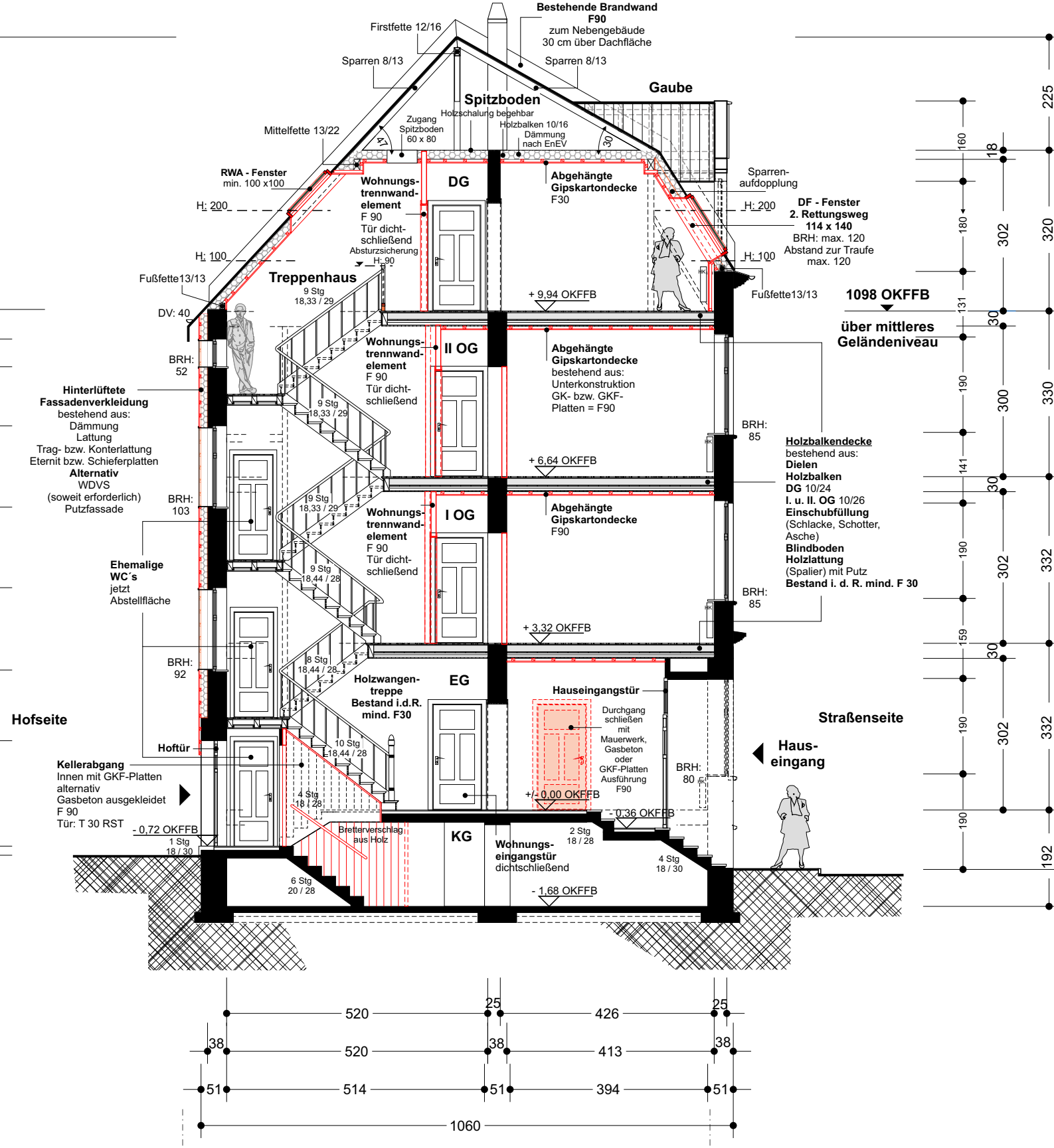
Bestehende Brandwand
F90
zum Nebengebäude
30 cm über Dachfläche
Firstfette 12/16
Sparren 8/13
Sparren 8/13
Gaube
Spitzboden
Holzschalung begehbar
Zugang
Spitzboden
60 x 80
Holzbalken 10/16
Dämmung
nach EnEV
Mittelfette 13/22
47
30
RWA - Fenster
min. 100 x100
H: 200
H: 100
Wohnungs-
trennwand-
element
F 90
Tür dicht-
schließend
Absturzsicherung
H: 90
DG
Abgehängte
Gipskartondecke
F30
Sparren-
aufdopplung
H: 200
H: 100
DF - Fenster
2. Rettungsweg
114 x 140
BRH: max. 120
Abstand zur Traufe
max. 120
Fußfette13/13
Treppenhaus
9 Stg
18,33 / 29
+ 9,94 OKFFB
Fußfette13/13
1098 OKFFB
über mittleres
Geländeniveau
DV: 40
BRH:
52
Wohnungs-
trennwand-
element
F 90
Tür dicht-
schließend
II OG
Abgehängte
Gipskartondecke
bestehend aus:
Unterkonstruktion
GK- bzw. GKF-
Platten = F90
Hinterlüftete
Fassadenverkleidung
bestehend aus:
Dämmung
Lattung
Trag- bzw. Konterlattung
Eternit bzw. Schieferplatten
Alternativ
WDVS
(soweit erforderlich)
Putzfassade
9 Stg
18,33 / 29
BRH:
85
+ 6,64 OKFFB
Holzbalkendecke
bestehend aus:
Dielen
Holzbalken
DG 10/24
I. u. II. OG 10/26
Einschubfüllung
(Schlacke, Schotter,
Asche)
Blindboden
Holzlattung
(Spalier) mit Putz
Bestand i. d. R. mind. F 30
BRH:
103
19 Stg
18,33 / 29
Wohnungs-
trennwand-
element
F 90
Tür dicht-
schließend
I OG
Abgehängte
Gipskartondecke
F90
Ehemalige
WC´s
jetzt
Abstellfläche
9 Stg
18,44 / 28
BRH:
85
+ 3,32 OKFFB
BRH:
92
8 Stg
18,44 / 28
Holzwangen-
treppe
Bestand i.d.R.
mind. F30
EG
Hauseingangstür
Durchgang
schließen
mit
Mauerwerk,
Gasbeton
oder
GKF-Platten
Ausführung
F90
Hofseite
Straßenseite
Hoftür
10 Stg
18,44 / 28
Haus-
eingang
Kellerabgang
Innen mit GKF-Platten
alternativ
Gasbeton ausgekleidet
F 90
Tür: T 30 RST
4 Stg
18 / 28
+/- 0,00 OKFFB
BRH:
80
- 0,36 OKFFB
- 0,72 OKFFB
1 Stg
18 / 30
Bretterverschlag
aus Holz
KG
Wohnungs-
eingangstür
dichtschließend
2 Stg
18 / 28
4 Stg
18 / 30
6 Stg
20 / 28
- 1,68 OKFFB
520
25
426
25
38
520
38
413
38
51
514
51
394
51
1060
225
160
18
302
320
180
131
30
190
300
330
141
30
190
302
332
159
30
190
302
332
190
192