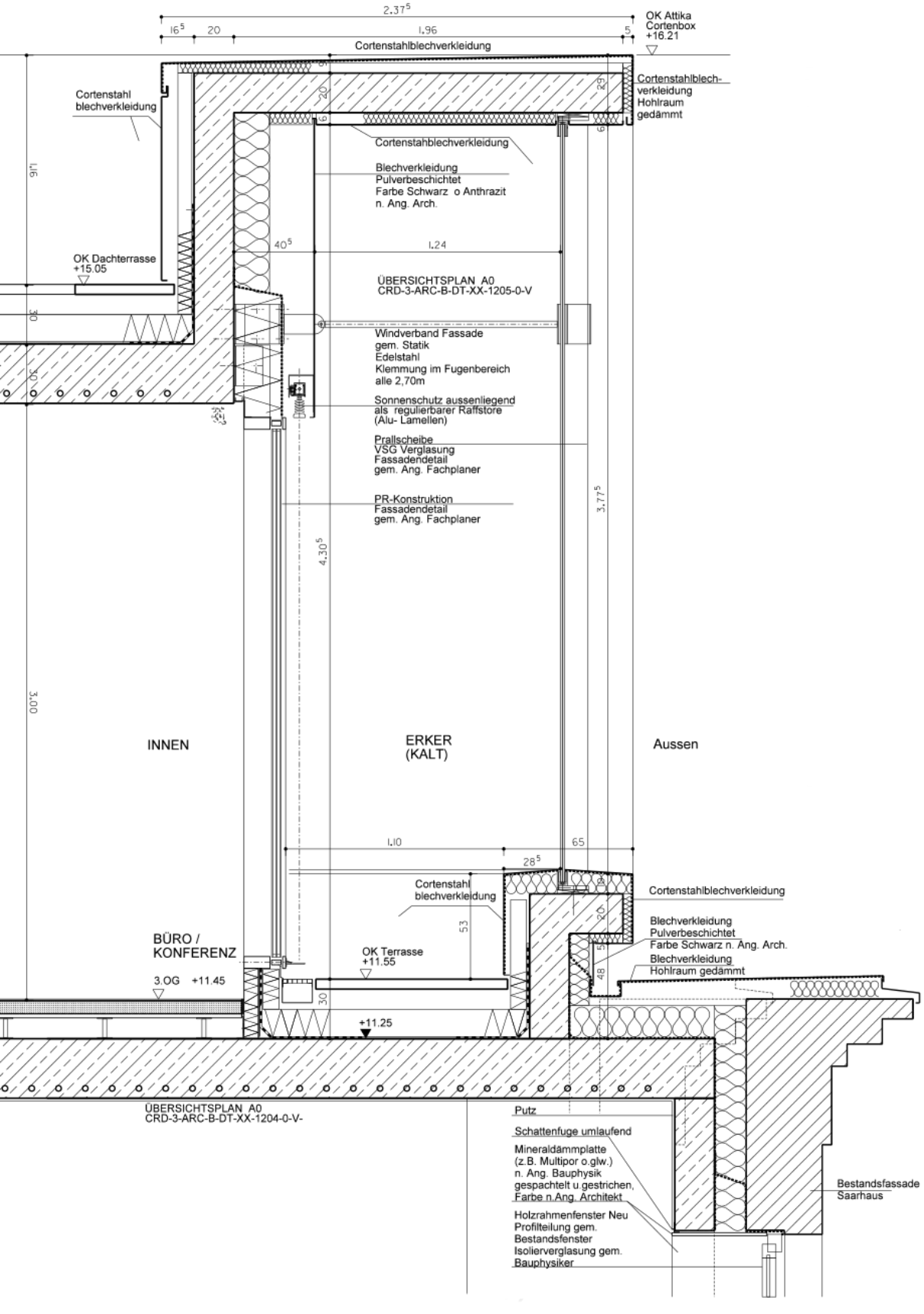
2.37⁵
16⁵
20
1.96
5
OK Attika
Cortenbox
+16.21
Cortenstahlblechverkleidung
Cortenstahl
blechverkleidung
Cortenstahlblech-
verkleidung
Hohlraum
gedämmt
Cortenstahlblechverkleidung
Blechverkleidung
Pulverbeschichtet
Farbe Schwarz o Anthrazit
n. Ang. Arch.
40⁵
1.24
OK Dachterrasse
+15.05
ÜBERSICHTSPLAN A0
CRD-3-ARC-B-DT-XX-1205-0-V
Windverband Fassade
gem. Statik
Edelstahl
Klemmung im Fugenbereich
alle 2,70m
Sonnenschutz aussenliegend
als regulierbarer Raffstore
(Alu- Lamellen)
Prallscheibe
VSG Verglasung
Fassadendetail
gem. Ang. Fachplaner
PR-Konstruktion
Fassadendetail
gem. Ang. Fachplaner
3.77⁵
4.30⁵
3.00
INNEN
ERKER
(KALT)
Aussen
1.10
65
28⁵
Cortenstahl
blechverkleidung
Cortenstahlblechverkleidung
Blechverkleidung
Pulverbeschichtet
Farbe Schwarz n. Äng. Arch.
Blechverkleidung
Hohlraum gedämmt
BÜRO /
KONFERENZ
OK Terrasse
+11.55
3.OG +11.45
+11.25
ÜBERSICHTSPLAN A0
CRD-3-ARC-B-DT-XX-1204-0-V-
Putz
Schattenfuge umlaufend
Mineraldämmplatte
(z.B. Multipor o.glw.)
n. Ang. Bauphysik
gespachtelt u.gestrichen,
Farbe n.Ang. Architekt
Holzrahmenfenster Neu
Profilteilung gem.
Bestandsfenster
Isolierverglasung gem.
Bauphysiker
Bestandsfassade
Saarhaus

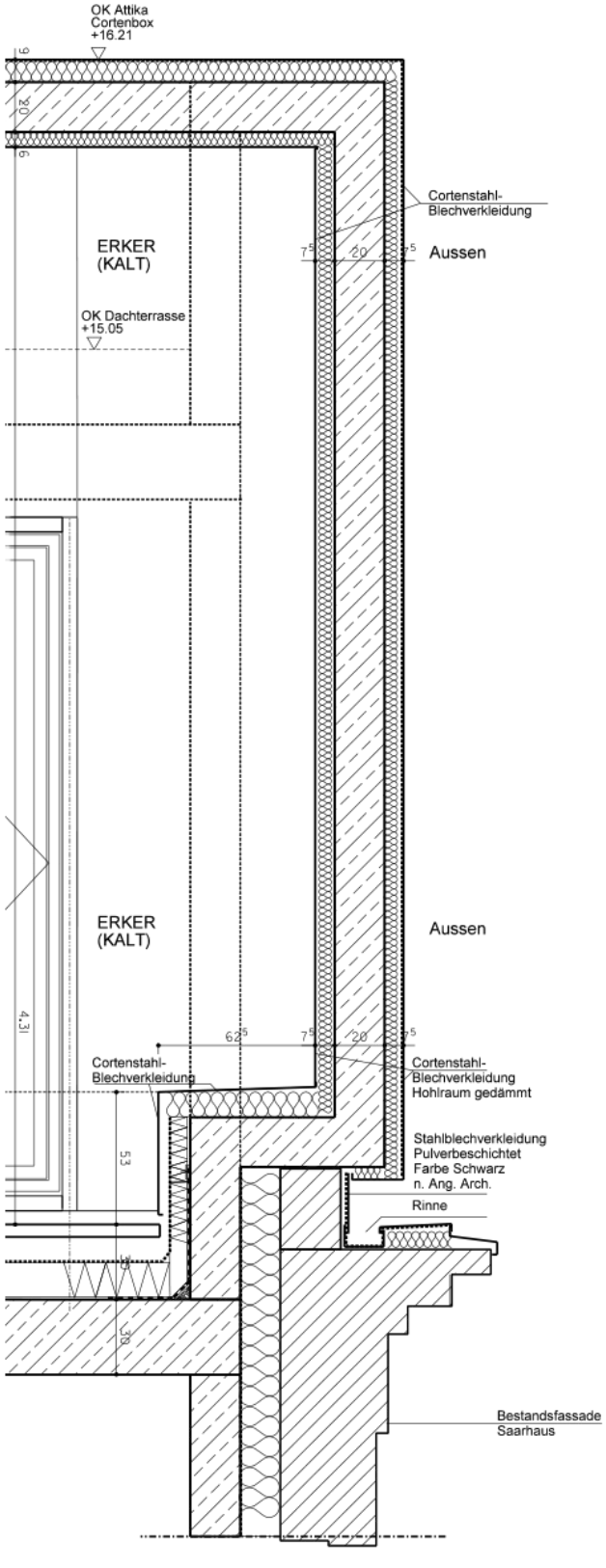
OK Attika
Cortenbox
+16.21
Cortenstahl-
Blechverkleidung
ERKER
(KALT)
Aussen
OK Dachterrasse
+15.05
ERKER
(KALT)
Aussen
4.31
62⁵
Cortenstahl-
Blechverkleidung
Cortenstahl-
Blechverkleidung
Hohlraum gedämmt
Stahlblechverkleidung
Pulverbeschichtet
Farbe Schwarz
n. Ang. Arch.
Rinne
Bestandsfassade
Saarhaus