TILL ROBIN KURZ
ARCHITEKT

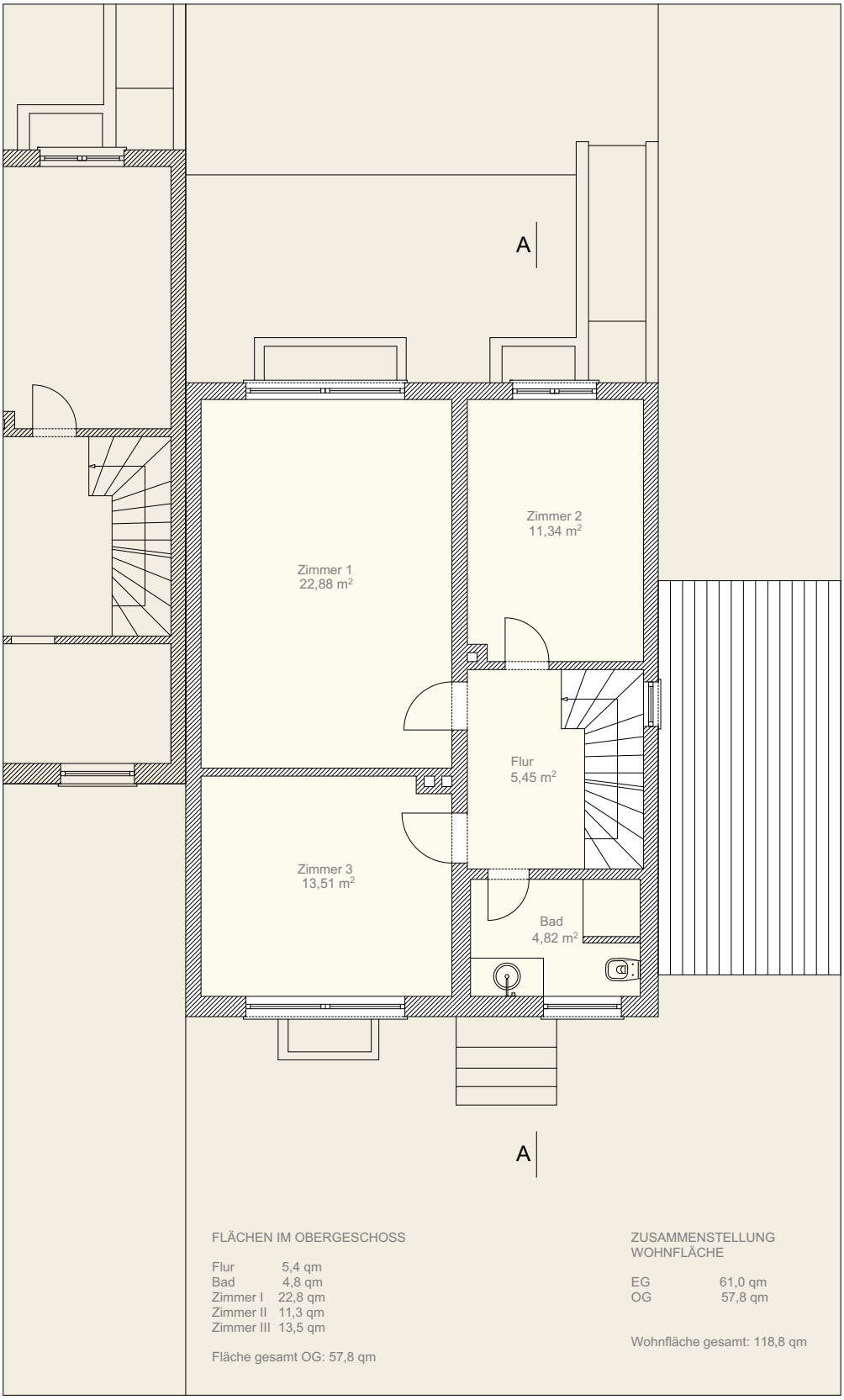

FLÄCHEN IM OBERGESCHOSS

Flur	5,4 qm
Bad	4,8 qm
Zimmer I	22,8 qm
Zimmer II	11,3 qm
Zimmer III	13,5 qm

Fläche gesamt OG: 57,8 qm

ZUSAMMENSTELLUNG
WOHNFLÄCHE

EG	61,0 qm
OG	57,8 qm

Wohnfläche gesamt: 118,8 qm

REIHENHAUS STARENWEG 9, BONN IPPENDORF
GRUNDRISS OBERGESCHOSS M.1:100

SEPTEMBER 2017 BLATT 1/4