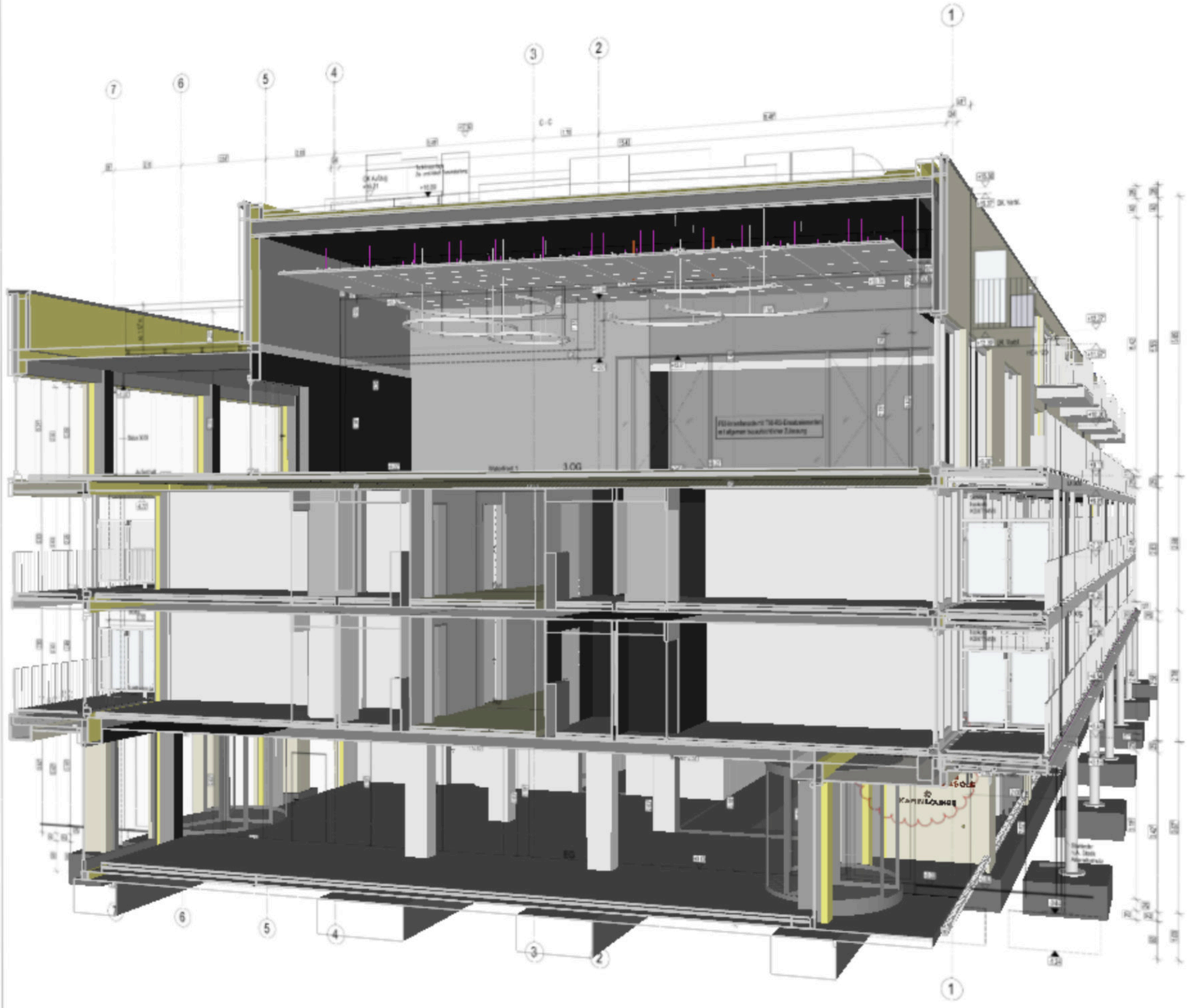

ALLGEMEINE HINWEISE ZUR PLANUNG:

- Alle Maße sind vom Ausführenden auf der Baustelle zu prüfen.
- Unstimmigkeiten sind der Bauleitung unverzüglich mitzuteilen. Für Maßfehler haftet allein der Aufmaßnehmer.
- Höhenkoten beziehen sich auf ± 0.00
- Brüstungs- und Türhöhen sind Rohbaumaße bezogen auf OKFF, Fensterhöhen bezogen auf OK Brüstung.
- Höhenangaben für Wanddurchbrüche beziehen sich auf OKFF.
- Angegebene Bestige wie Anzahl, Bündigkeit, etc. gelten vor Maßangaben.
- Außer dieser Zeichnung ist die statische Berechnung im Positions-, Schal- und Bewehrungsplänen verbindlich.
- Ausführungspläne der Fachingenieure, ggf. auch Werkpläne von Fachfirmen sind vom Ausführenden vor Übermittlung mit der Architektenplänen zu prüfen.
- Details und Ausführungszeichnungen von Firmen gelten nur mit dem Genehmigungsvermerk des Architekten. Die Koordinierungspflicht des Auftragnehmers bleibt unberührt.
- Schnitte gelten nur in Verbindung mit den aktuellen Grundrissen.
- Fundamentbereiche - siehe Schal- und Bewehrungspläne.
- Bei der Bauausführung sind die Planungen der Fachingenieure sowie die Angaben der Sonderfachleute zu beachten.
- Angaben zum vorbeugenden Brandschutz gelten nur in Verbindung mit dem Brandschutzkonzept.

Stempel:

Wand 1 / Wand 2 / Wand 3 / Wand 4 / Decke / Boden

Raumnummer
Funktion
Lichte Raumhöhe bezogen auf OKFF
m² Raum - Grundfläche
m² Raum - Belag

ABKÜRZUNGEN:

AHD	abgehängte Decke	l. RH.	lichte Raumhöhe über OKFF	RR	Regenrohr
AK	Außenkante von Bauteilen	MW	Mauerwerk	RLT	Raumlufttechnik
BD	Bodendurchbruch	NST	Naturstein	SAN	Sanitär
BRH	Brüstungshöhe	NÜ	Notüberlauf	SB	Stahlbeton
DD	Deckendurchbruch	OK	Oberkante	SEC	Securant
DE	Dachablauf	OKFF	Oberkante Fertigfußboden	STB	Stahlbeton
ELT	Elektro	OKRD	Oberkante Rohdecke	ÜZ	Überzug
FBA	Fussbodenaussparung	PS	Pumpensumpf	UK	Unterkante
FE	Fussbodenablauf	RD	Rohdecke	UZ	Unterzug
FFB	Fertigfußboden	RS	Rauchschutztür	VK	Verderkante
GK	Gipskarton	RFB	Rohfußboden	WD	Wanddurchbruch
HK	Heizkörper	RÖ	Revisionsöffnung	WS	Wandschlitz

PLANZEICHEN:

- Stahlbeton
- unbewehrter Beton
- Stahlbetonfertigteil
- Mauerwerk
- Porenbeton
- Naturstein
- GK-Ständerwerk
- Vollgips
- Wärmedämmung weich
- Wärmedämmung hart
- Holz
- BD Bodendurchbruch
- DD Deckendurchbruch
- FBA Fußbodenaussparung
- WD Wanddurchbruch

- Höhenkote UK Rohbaukante
- Höhenkote UK Fertigbodenoberkante
- Höhenkote OK Fertigbodenoberkante
- Höhenkote OK Rohbaukante
- = Oberkante Fertigfußboden (Höhenangaben in) bezogen auf Höhe (NN = ± 0.00)
- OKFF OKRD = Oberkante Rohdecke (Höhenangaben in) bezogen auf Höhe (NN = ± 0.00)
- Versprung Fertigfußboden
- Versprung Rohdecke

- DE DE = Dachablauf
- BNÜ BE = Bodenablauf/Notüb.
- Bodentank
- Blitzschutz-Antenne
- verdeckte Kante unterhalb/hinter Schnittebene
- Kante oberhalb/vor Schnittebene
- Achsen
- Schnittlinie mit Blickrichtung
- Detailvermerk
- Änderungen

Projektnummer	Planer	Leistungsphase	Planart	Block	Plannummer	Index
418	AR	5	SC	XXX	5 - 32	h

INDEX	ÄNDERUNG	DATUM	GEZ.
h	EG-Eingang abgehängte Decke eingearbeitet	18.12.2019	Mevs
g	siehe Notizen, Deckenrandprofil Scharlentuge	19.11.2019	M.Fie
f	Lichte Raumhöhe wegen RLT-Anlage auf 4.94m reduziert,	30.07.2019	M.Fie
e	Balkonnischenwände angepasst, Lage der Fenster OG - DG	25.02.2019	S.Mev
d	Balkonkonstruktion nach Angabe Statik übernommen, Geländer angepasst	31.01.2019	S.Mev
c	Höhe Attika Achse 7	13.12.2018	S.Mev
b	Abhangdecke Tagungssaal	05.11.2018	M.Fie
a	Planungsstand 13.09.2018	13.09.2018	M.Fie

ÜBERSICHT:

N

3.00m NHN = ± 0.00 m EG OKFF

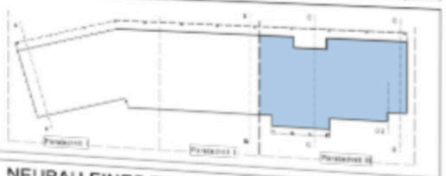

BAUVORHABEN: NEUBAU EINES TAGUNGSCENTER
PRIWALLPROMENADE 17-21

23570 LÜBECK

BAUHERR:

ARCHITEKT:

KRUSE - ARCHITEKTEN
ARCHITEKTEN BDA
EDERNFÖRDER STRASSE 347 - 349
24107 KIEL
0431 / 64727 - 7
INFO@KRUSE-ARCHITEKTEN.COM

PLANINHALT:

SCHNITT

C - C

CAD-Datei/Modell: 418 AP TagungsCenter Pri 17-21	CAD-Format: 832	Projektnummer / Index: 418	Leistungsphase: AUSFÜHRUNG
Bearbeitet: SCHWARZ	Datum: 13.09.2018	Maßstab: 1:50	Planinhalt: 5-32
			H/B 594 / 841 — h

H/B = 594 / 841 (0.50m²)

Allplan 2018