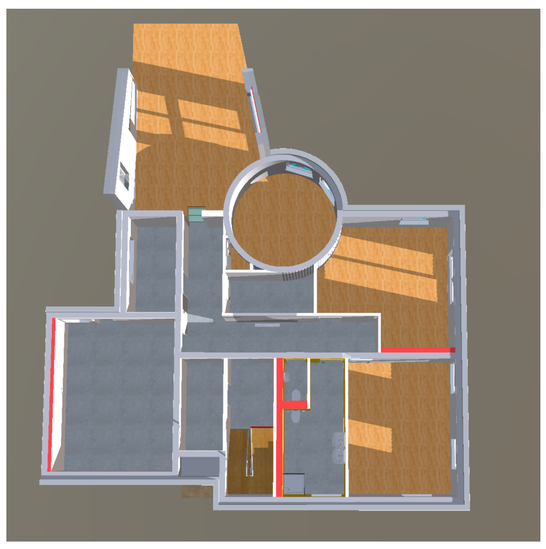

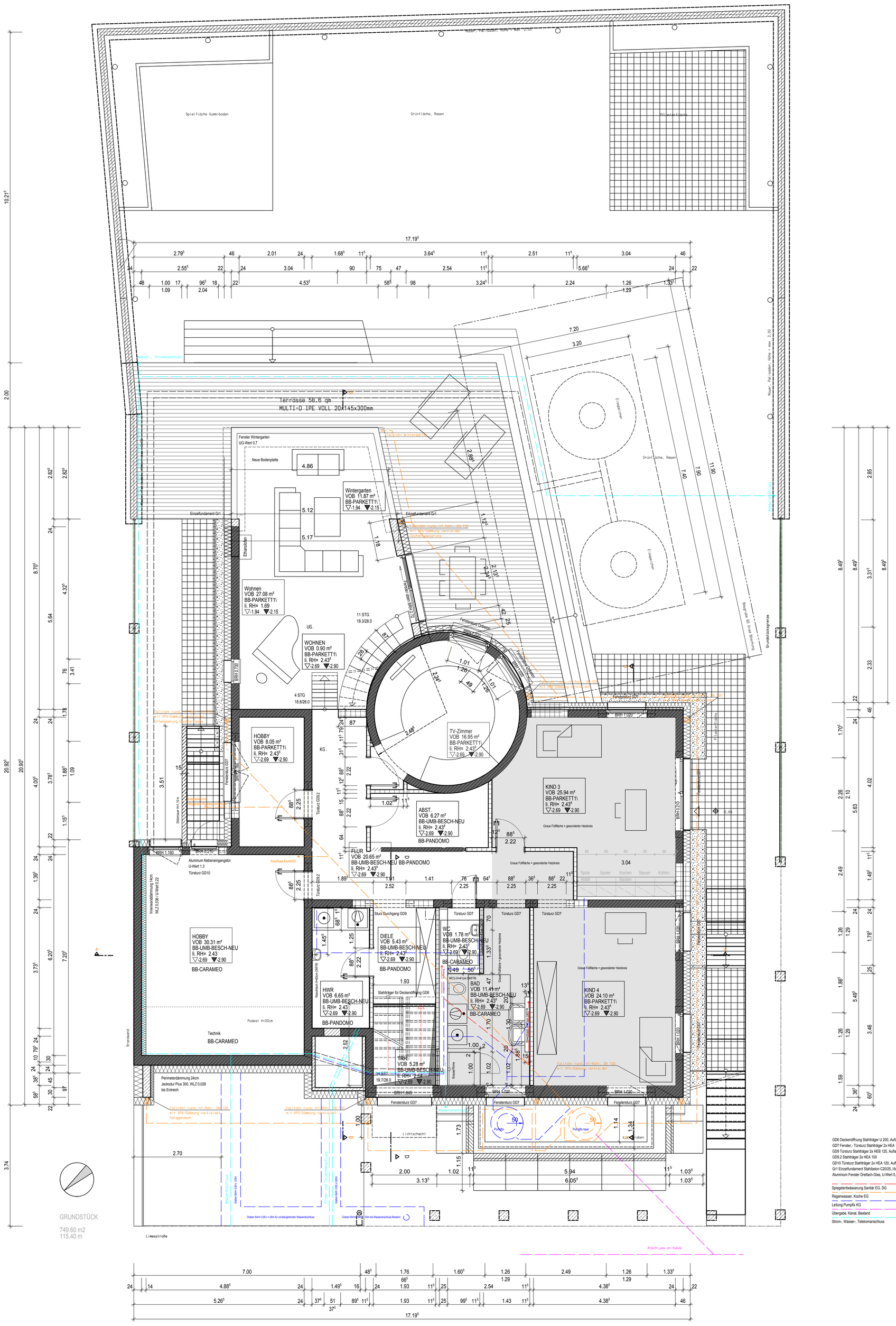

GD6 Deckenöffnung Stahlträger U 200, Auflager je 11,5cm
GD7 Fenster-, Türsturz Stahlträger 2x HEA 120, Auflager je 25cm
GD9 Türsturz Stahlträger 2x HEB 120, Auflager je 25cm
GD9.2 Stahlträger 2x HEA 100
GD10 Türsturz Stahlträger 2x HEA 120, Auflager je 25cm
Gr1 Einzelfundament Stahlbeton C20/25, l/b/h = 50/50/80cm
Aluminium Fenster Dreifach-Glas, U-Wert 0,85

Spiegelentwässerung Sanitär EG, DG
Regenwasser, Küche EG
Leitung Pumpfix KG
Übergabe, Kanal, Bestand
Strom-, Wasser-, Telekomanschluss

Index	Datum	Bearbeiter	Prüfer	Index-Notiz
20	07.11.2019			Gräben für Versorgungsleitungen
19	29.10.2019			Änderungen Entwässerung
18	09.10.2019			Änderung Entwässerung und Wasseranschluss
17	09.08.2019			Terrasse, Freianlage, Entwässerungsplanung
16	17.06.2019			Änderungen Badplanung

Alle Maße sind vor Ort zu Prüfen!
Ausführungsplanung mit Rohbaumaßen, Putzflächen zzgl. 1,5cm

Dipl.-Ing. (FH) M. Stengl, baug. Architekt
Bahnhofsallee 4
61231 Bad Nauheim
Telefon Telefax
E-Mail marco.stengl@me.com
www.a-plus-web.de

Bauherr: Takac, Ina und Carsten
Limesstraße 3
61191 Ober-Rosbach

Bauvorhaben: Umbau + Erweiterung Einfamilienhaus mit Einliegerwohnung

Liegenschaftsnummer

Planinhalt: Neubau KG. / UG.

Maßstab: 1:50 | gezeichnet | Datum 07.11.2019 | geprüft | Datum

Planungsstand: | Index: 20 | Projektnummer: 2018-01 | Plannummer: 505 | Plandatum:

Darstellungsart: Grundriss

Bauherr | Verfasser

H/B = 1189 / 841 (1.00m²) Allplan 2019