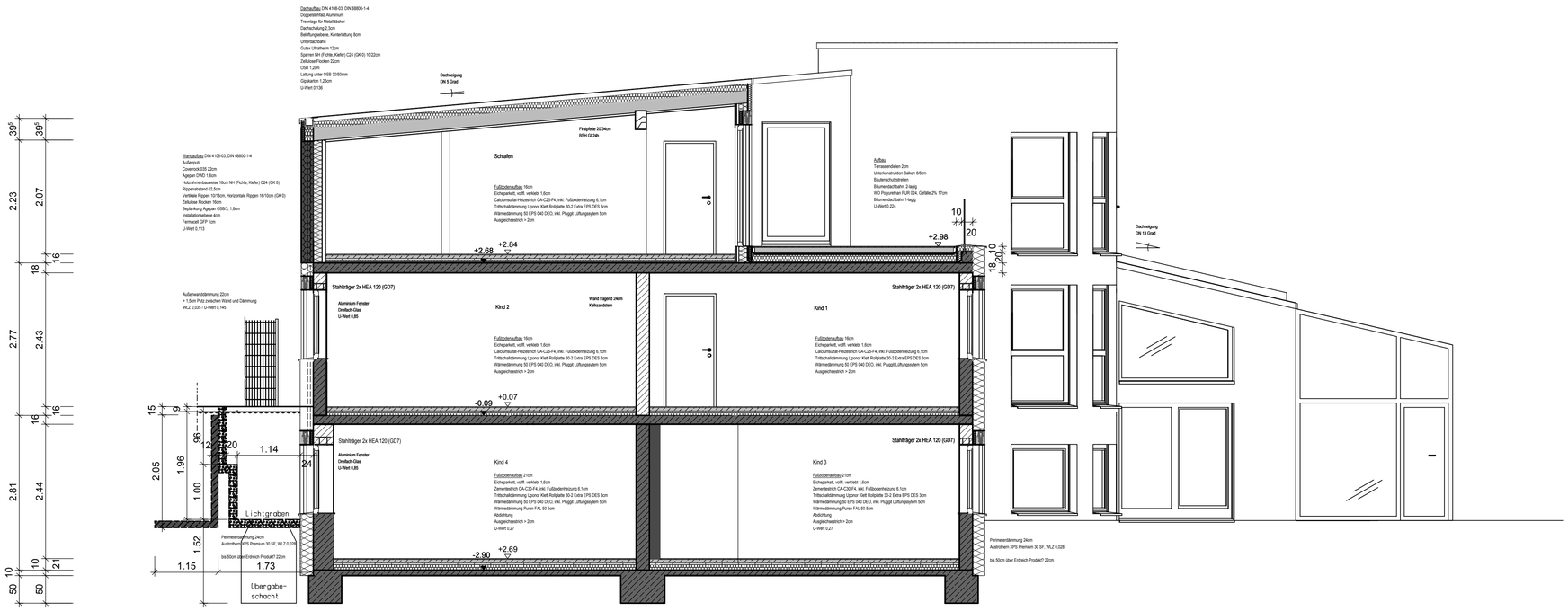

Schnitt C-C

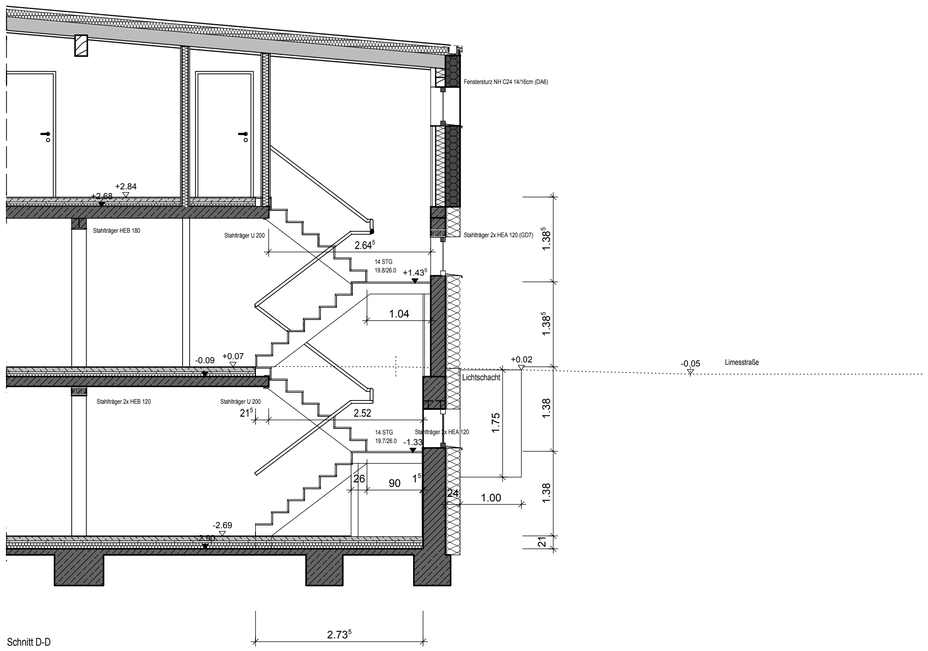

Schnitt D-D

Index	Datum	Bearbeiter	Prüfer	Index-Notiz
10	29.05.2019			Scnitt D-D Treppe in Beton
09	18.04.2019			Schnitt C-C Übergabeschacht
08	03.04.2019			Konkretisierung Lichtgraben
07	28.03.2019			Schnitt C-C: Anpassung Dach-Belüftungsebene 8cm / Lichtgraben + L-Winkel
06	28.02.2019			Ergänzung Träger EG. ehemalige Wendeltreppe

Alle Maße sind vor Ort zu Prüfen!
Ausführungsplanung mit Rohbaumaßen, Putzflächen zzgl. 1,5cm

Dipl.-Ing. (FH) M. Stengl, baug. Architekt
Bahnhofsallee 4
61231 Bad Nauheim
Telefon Telefax
E-Mail marco.stengl@me.com
www.a-plus-web.de

Bauherr: Takac, Ina und Carsten
Limesstraße 3
61191 Ober-Rosbach

Bauvorhaben: Umbau + Erweiterung Einfamilienhaus mit Einliegerwohnung

Liegenschaftsnummer

Planinhalt: Neubau Schnitt C-C / D-D

Maßstab: 1:50 | gezeichnet | Datum 29.05.2019 | geprüft | Datum

Planungsstand:	Index:	Projektnummer:	Plannummer:	Plandatum:
Darstellungsart: Schnitt	10	2018-01	510	06.09.2018

Bauherr Verfasser

H/B = 594 / 841 (0.50m²) Allplan 2019