Dachaufbau: DIN 4108-03, DIN 68800-1-4
Doppelstehfalz Aluminium
Trennlage für Metalldächer
Dachschalung 2,3cm
Belüftungsebene, Konterlattung 8cm
Unterdachbahn
Gutex Ultratherm 12cm
Sparren NH (Fichte, Kiefer) C24 (GK 0) 10/22cm
Zellulose Flocken 22cm
OSB 1,2cm
Lattung unter OSB 30/50mm
Gipskarton 1,25cm
U-Wert 0,136

Wandaufbau: DIN 4108-03, DIN 68800-1-4
Außenputz
Covernock 035 22cm
Agepan DWD 1,8cm
Holzständerbauweise 16cm NH (Fichte, Kiefer) C24 (GK 0)
Rippenabstand 62,5cm
Vertikale Rippen 10/16cm, Horizontale Rippen 16/10cm (GK 0)
Zellulose Flocken 16cm
Beplankung Agepan OSB/3, 1,8cm
Installationsebene 4cm
Fermacell GFP 1cm
U-Wert 0,113

Aufbau Garagendach
Blumendachbahn, 2-lagig
WD Polyurethan PUR 024, Gefälle 2% 10cm
Blumendachbahn 1-lagig
U-Wert 0,224

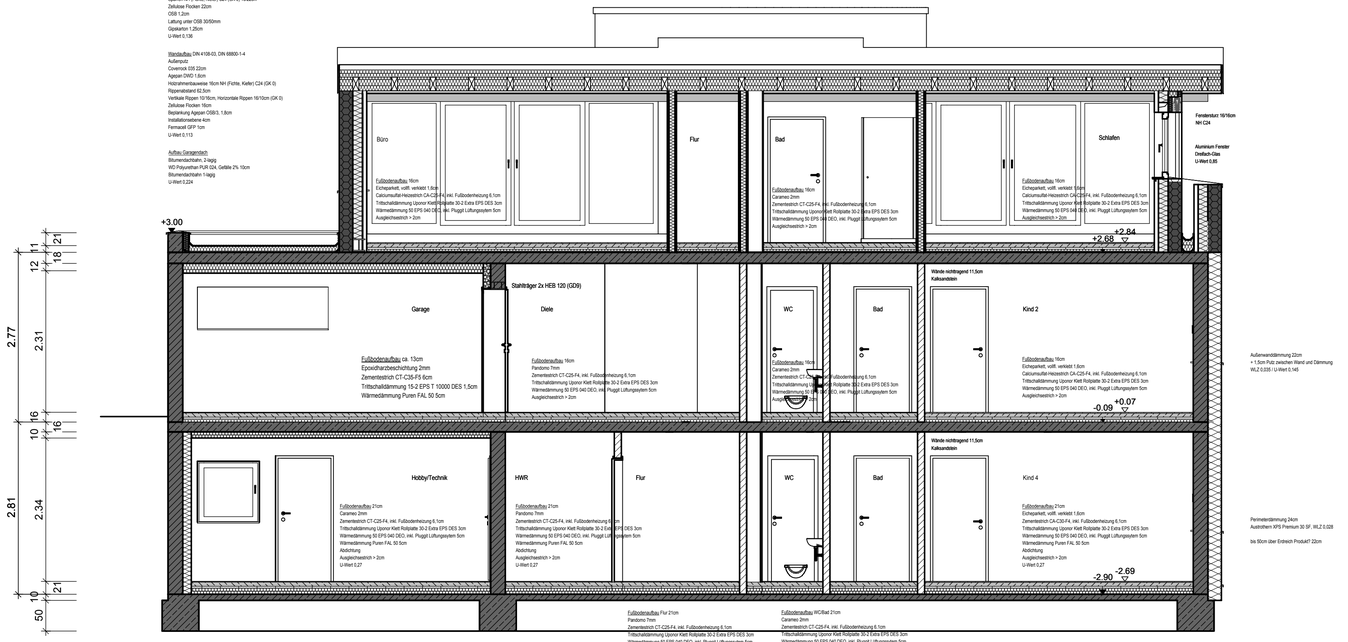

Schnitt A-A

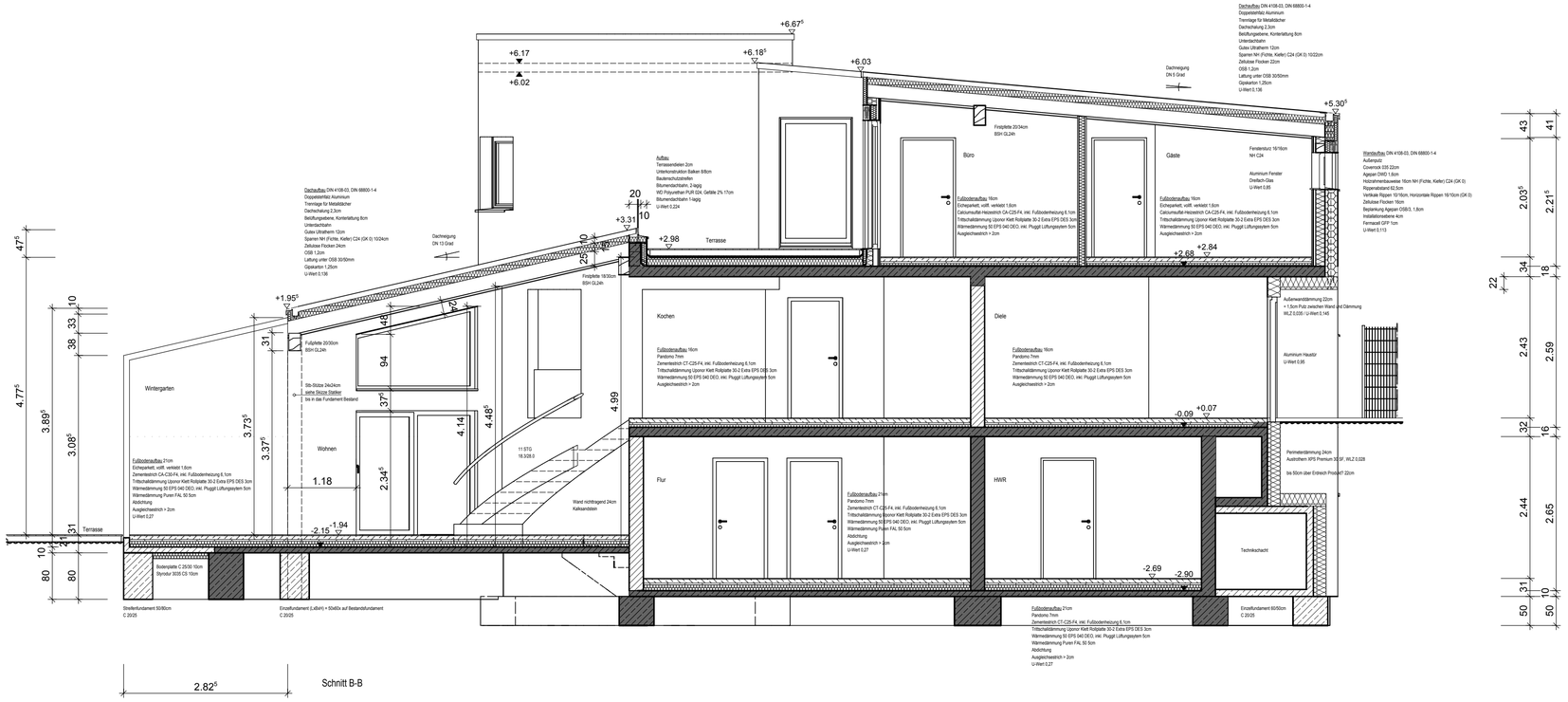

Schnitt B-B

Index	Datum	Bearbeiter	Prüfer	Index-Notiz
10	31.05.2019			Änderung / Maße Betontreppe Turm
09	14.05.2019			Schnitt B-B Höhenangaben / Vermaßung Änderung Fenster Wand Wohnen
08	08.05.2019			Schnitt B-B Höhenangaben Wand Wohnen; Stb.-Stütze + Fundament
07	15.04.2019			Schnitt B-B Änderung innenliegende Rinne + Anpassung Wintergarten
06	28.03.2019			Anpassung Dach-Belüftungsebene 8cm / Schnitt B-B: Vermaßung Terrassenwand, Wand Wohnen

Alle Maße sind vor Ort zu Prüfen!
Ausführungsplanung mit Rohbaumaßen, Putzflächen zzgl. 1,5cm

a+ design
Dipl.-Ing. (FH) M. Stengl, baug. Architekt
Bahnhofsallee 4
61231 Bad Nauheim
Telefon Telefax
E-Mail marco.stengl@me.com
www.a-plus-web.de

Bauherr: Takac, Ina und Carsten
Limesstraße 3
61191 Ober-Rosbach

Bauvorhaben: Umbau + Erweiterung Einfamilienhaus mit Einliegerwohnung

Liegenschaftsnummer

Planinhalt: Neubau Schnitte A-A / B-B

Maßstab: 1:50 | gezeichnet | Datum 31.05.2019 | geprüft | Datum

Planungsstand:	Index:	Projektnummer:	Plannummer:	Plandatum:
Darstellungsart: Schnitt	10	2018-01	508	06.09.2018

Bauherr | Verfasser

H/B = 594 / 841 (0.50m²) | Allplan 2019