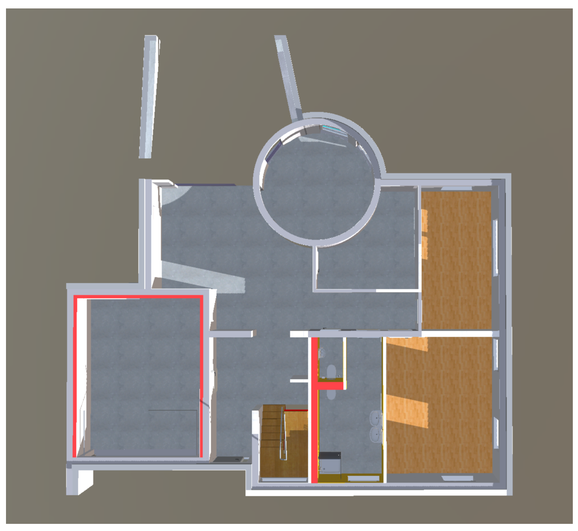

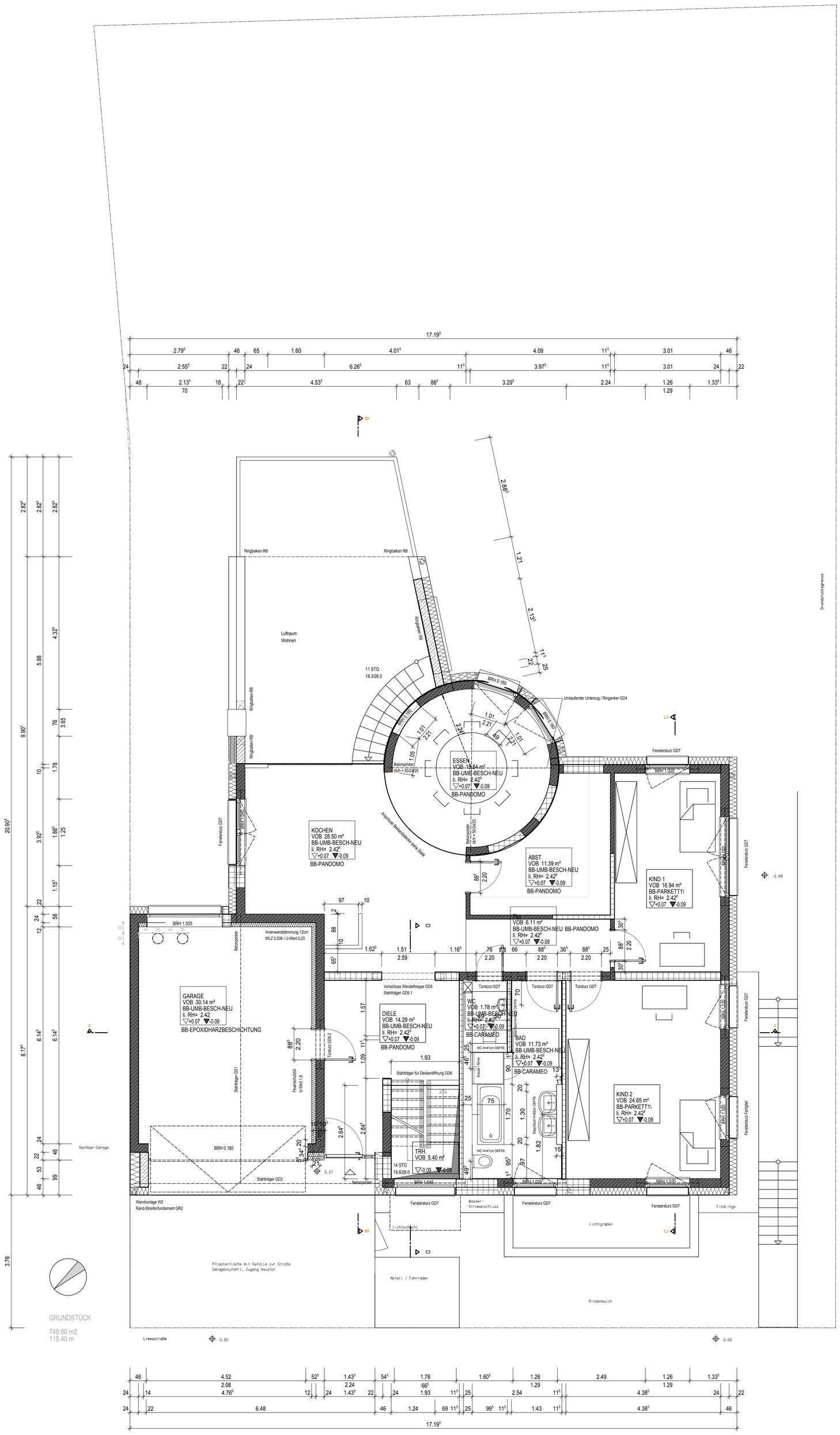

GD1 Stahlträger HEB 200, Auflager je 25cm
GD2 Stahlträger HEB 200, Auflager je 24cm
GD4 Umlaufender Unterzug / Ringanker C25/30, B 500MA, B 500SA, b/h = 24/40cm (18cm Decke inkl.)
GD5 Verschluss Wendeltreppe C20/25, B 500MA, h = 17cm
GD6 Deckenöffnung Stahlträger U 200, Auflager 24/11,5cm
GD7 Fenster,- Türsturz Stahlträger 2x HEA 120, Auflager je 25cm
GD9 Türsturz Stahlträger 2x HEB 120, Auflager je 25cm
GD9.1 Stahlträger HEB 180
GD9.2 Stahlträger 2x HEA 100
W2 Stahlbetonwand Vorlage C20/25, BSt 500SA, 24cm
GR2 Rand- Streifenfundament Wandvorlage C20/25, b/h = 50/80cm
Aluminium Fenster Dreifach-Glas, U-Wert 0,85

Index	Datum	Bearbeiter	Prüfer	Index-Notiz
08	17.06.2019			Änderungen Badplanung
07	26.03.2019			Anpassung 24er-Wand Treppenhaus seitlich in der Länge / Änderungen Küche + Bad
06	28.02.2019			Verschiebung Treppe / Ergänzug Türstürze GD9.2 + Stahlträger ehemalige Wendeltreppe
05	25.01.2019			Änderung Sturzhöhen, Maße = UK Sturz Fenster + Türen / Änderung Deckendurchbrüche
04	07.01.2019			Mauervorlage Garage, Positionen Außenanlage

Alle Maße sind vor Ort zu Prüfen!
Ausführungsplanung mit Rohbaumaßen, Putzflächen zzgl. 1,5cm

a+ design

Dipl.-Ing. (FH) M. Stengl, baug. Architekt
Bahnhofsallee 4
61231 Bad Nauheim
Telefon Telefax
E-Mail marco.stengl@me.com
www.a-plus-web.de

Bauherr: Takac, Ina und Carsten
Limesstraße 3
61191 Ober-Rosbach

Bauvorhaben: Umbau + Erweiterung Einfamilienhaus mit Einliegerwohnung

Liegenschaftsnummer

Planinhalt: Neubau EG.	Maßstab: 1:50	gezeichnet	Datum 17.06.2019
		geprüft	Datum

Planungsstand:	Index:	Projektnummer:	Plannummer:	Plandatum:
Darstellungsart: Grundriss	08	2018-01	506	

Bauherr Verfasser

H/B = 1189 / 841 (1.00m²) Allplan 2019