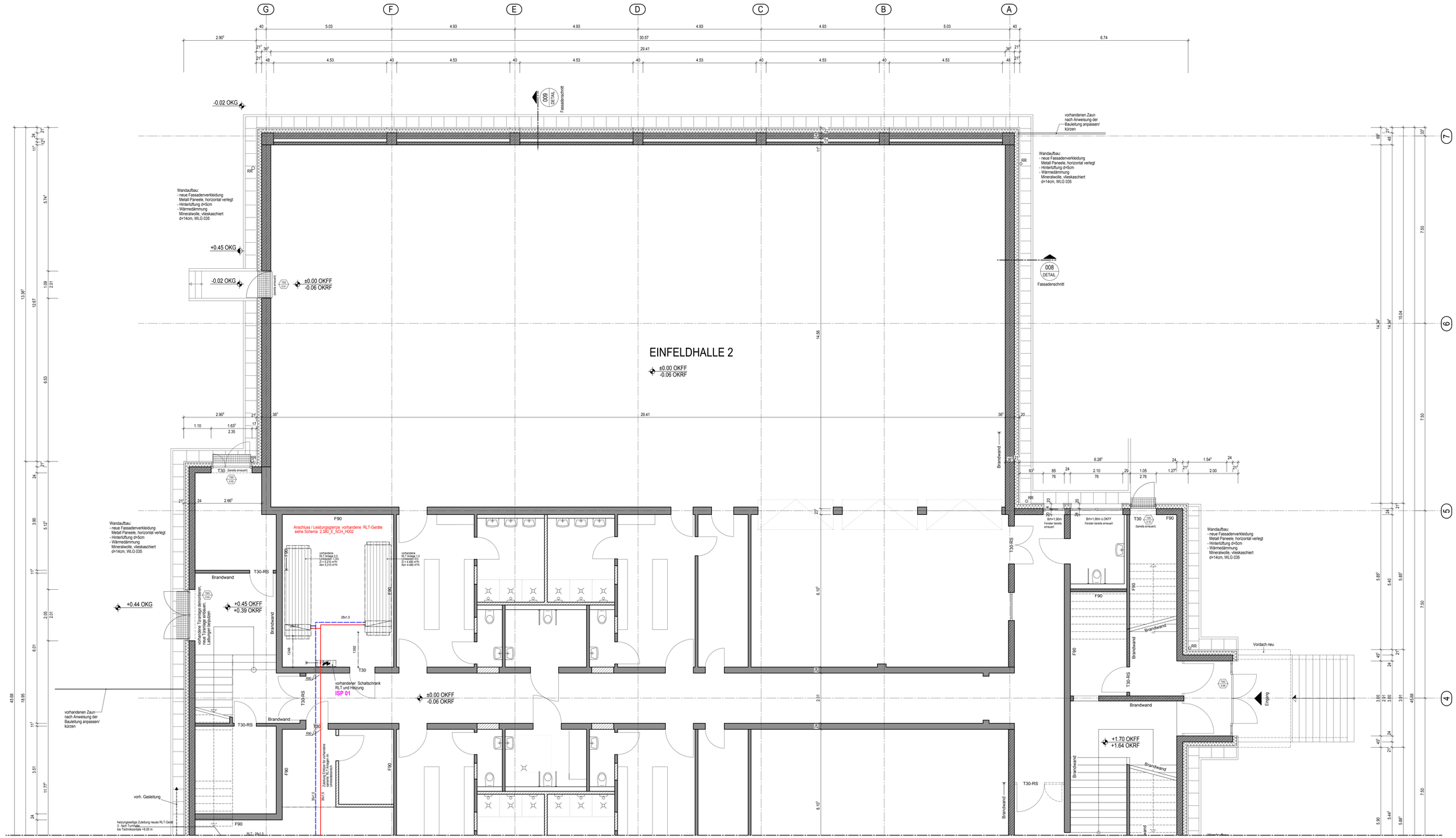

GRUNDRISS ERDGESCHOSS I

Anschluss s. Plan B.5.1.00.II - Grundriss Erdgeschoss II

ALLE MAßE SIND VON DEN UNTERNEHMERN ZU PRÜFEN. UNSTIMMIGKEITEN SIND SOFORT DER BAULEITUNG MITZUTEILEN.

DIE AUSFÜHRUNGSPLANUNG IST NUR IN VERBINDUNG MIT DEN PLÄNEN ZU STATIK, BRANDSCHUTZ, HALBSTEINHAI, BAUPHYSIK, VERMESSUNG/AUSSENANLAGEN UND NACH FREIGABE DURCH DEN BAUHERRN GÜLTIG.

ALLE TRAGENDEN UND KONSTRUKTIVEN BAUTEILE MÜSSEN NACH GEPRÜFTER STATISCHEN BERECHNUNGEN HERGESTELLT WERDEN.

ABMESSUNGEN UND AUSSPARUNGEN IN STAHLBETONBAUTEILEN SIND NACH DEN SCHALPLÄNEN, BZW. NACH DER STATIK HERZUSTELLEN.

DIE FERTIGUNGSTECHNISCHEN UND BAUPHYSIKALISCH BESTIMMENDEN ANGABEN ZUR KONSTRUKTION UND FUNKTION SIND VOM UNTERNEHMER VERANTWORTLICH NACHZUPRÜFEN.

KÜRZEICHEN

AUS	ABGEMAHTE SCHÄCHT
OKF	OBERKANTE FERTIG
OKR	OBERKANTE ROHBAU
UK	UNTERSICHT
CE	CÄRSEICH
CH	CHARAKTER
LH	LICHTE RAUMHÖHE
BE	BESEIGEMÖGLICHKEIT
BS	BESEIGEMÖGLICHKEIT
DS	DECKENSCHÜRZE
DB	DECKENBEGRÄNZUNG
DH	DECKENHÖHE
HNB	HINDERNISFREI ANGEMESSENHEIT
HR	HEIZKÖRPERNISCHE
HK	HEIZKÖRPER
RW	RAUCHWELLEN
RS	RAUCHSCHÜRZE
REV	REVISIONSÖFFNUNG
RL	ROLLLADEN
RSE	ROLLADEN, SURF EUROTECH
RSM	ROLLADEN, SURTAHICKLER

FUSSBODEN

- HW Hartwolf
- LA Laminat
- LINOleum
- PVC
- Nagelpvh
- Teppich
- Fliesen
- Estrich und Anstrich
- Estrich
- Naturstein
- Sportboden

WAND

- AN Anstrich
- PU Putz / Anstrich
- TA Tapete
- TAA Tapete / Anstrich
- FAS Fliesenbekleidung
- FL Fliesen, raumhoch
- FF Fliesen HH 2.00 OKFF
- SB Sichtbeton
- NB Naturstein
- ___

DECKE

- AN Anstrich
- PU Putz / Anstrich
- TA Tapete / Anstrich
- AK Akkengitterdecke
- AL Akustikdecke
- SB Sichtbeton
- ___
- ___
- ___
- ___

RAUMSTEMPEL

DG.02		
Funktion		
F - Fläche m²	U - Umfang m	
P -	M -	O -

TÜRSTEMPEL

Tür	Zusatzinformatik
1.02	→ Grundriss Tür

TWH = Holztürrage / Holztür
TSH = Stahltürrage / Holztür
TWS = Holztürrage / Stahltür
TSS = Stahltürrage / Stahltür
THG = Holztürrage / Glastür

SYMBOLE

- ABBRUCH
- BESTAND (Grau hinterlegt)
- MAUERWERK
- STAHLBETON
- TROCKENBAUWAND
- FERTIGTEIL
- WÄRMEDÄMMUNG

HÖHEN

- OKFF = HÖHEN FERTIG
- OKRF = HÖHEN ROH
- OKFF = HÖHEN FERTIG
- OKRF = HÖHEN ROH
- M = MECHANIK, AF, INFO
- M = ELEKTRO, ETÄRL, FÜETÄS

SONSTIGE BESCHR.

- DETAIL 001 — DETAILSTIL DETAIL NR.
- = Änderung
- FH Notausgang

11			
10			
9			
8			
7			
6			
5			
4	Dämmstärke geändert	23.03.2015	SH
3	HL ergänzt	23.01.2015	SH
2	Fassade geändert	11.11.2014	SH
1	allg. Überarbeitung	16.06.2014	SH
0	FREIGABE DURCH PROJEKT- ODER BÜROLEITER		
	PLAN ERSTELLT	14.07.2014	SH
	ART DER ÄNDERUNG	DATUM	NAME / GEPR. / FREIGABE

ALLE NICHT FREIGEZEICHNETEN PLÄNE HABEN DEN STATUS - VORABZUG -

OKFF EG +0,00 = ??,?? ü.NN

ALLE BRÜSTUNGS-, VORLAGEN- UND ÖFFNUNGSMASSE AB OKFF

Architekturleistungen		Heizung	
Gebäudetechnik		Lüftung	
Qualitätssicherung		Sanitär	
Bauherrenvertretung		Elektro	
Betriebsleitung		Nachrichtentechnik	
Nutzer		Maschinentechnik	
	Name/Datum		Name/Datum

PROJEKT	Fassadensanierung Turnhalle Albert-Schweitzer-Str. 8, Porz-Wahn
BAUHERR	Gebäudewirtschaft Stadt Köln
ARCHITEKT	ARCHITEKTUR INGENIEURBÜRO BILLSTEIN AIB
ZEICHNUNG	Erdgeschoss I — OKFF ± 0.00 NN = ?? ??
FACHING. TGA	IGL Ingenieurgesellschaft mbH
ZEICHNUNG	
TRAGWERKSPL.	Henneker, Zillinger Ingenieure
ZEICHNUNG	
LEISTUNGSPHASE	Werkplan — M 1 : 50

		PROJEKT-NR.	ZEICH.-NR.	INDEX
BLATTGRÖSSE	DIN A0	17-21033-0	B.5.1.00.I	d
PLOT-DATUM	23.03.2015			
bearbeitet/Stand BAU:			bearbeitet/Stand TGA:	
bearbeitet/Stand ING.:			bearbeitet/Stand FM:	

Die Weitergabe digitaler Planungen und Planinhalte der Gebäudewirtschaft der Stadt Köln an Dritte, insbesondere Ingenieur- und Architekturbüros, bedarf auch auszugsweise der schriftlichen Zustimmung des Auftraggebers. Bei Verstoss gegen diese Verpflichtung ist der Auftragnehmer berechtigt, eine Vertragsstrafe bis zu 10% des Werkhonoras für jeden Einzelfall vom Auftragnehmer zu fordern. Weitere Schadensersatzansprüche bleiben hiervon unberührt.

Gebäudewirtschaft der Stadt Köln
Bauten – Management – Service

H/B = 841 / 1189 (1.00m²) Allplan 2014