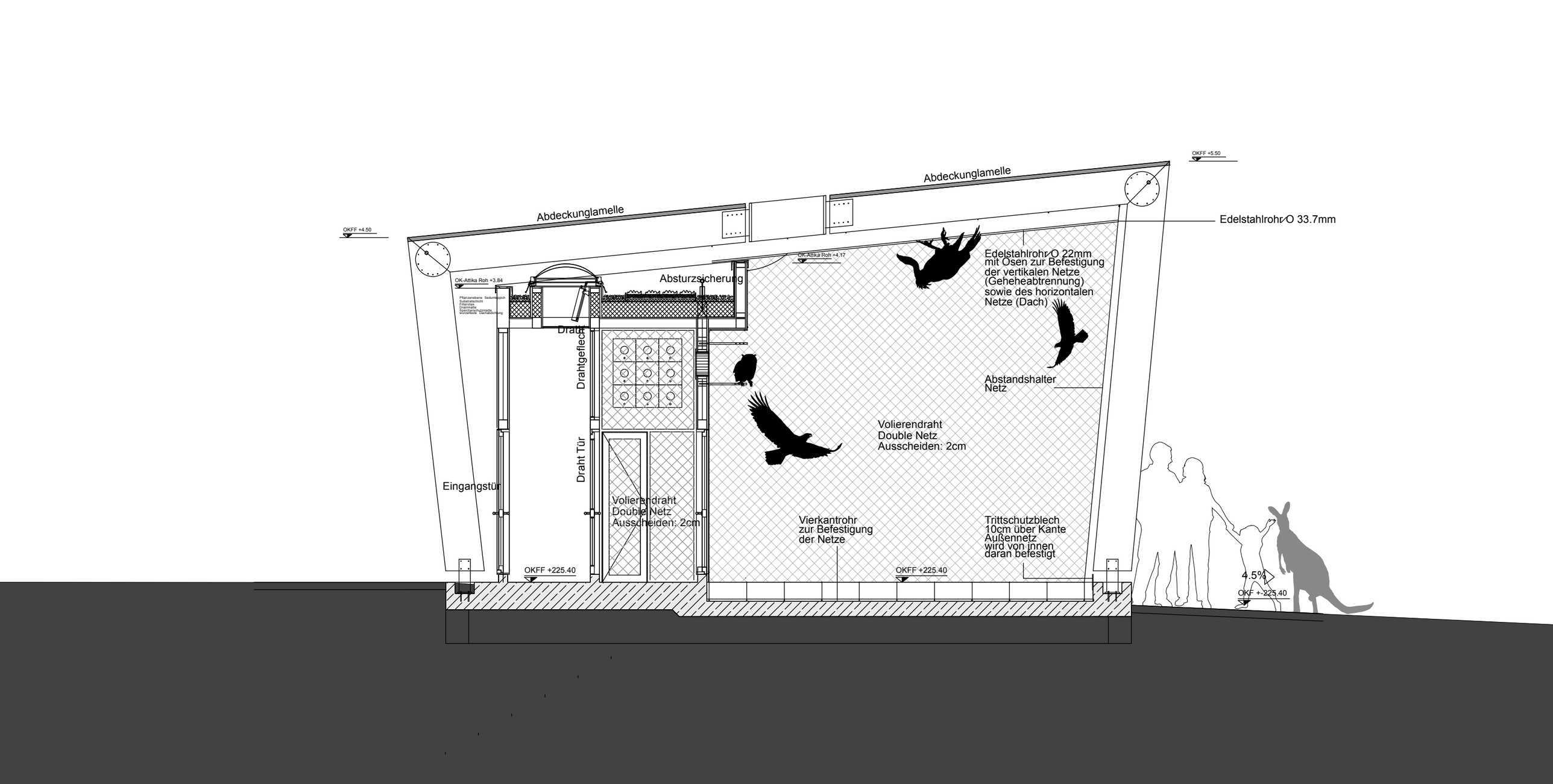
OKFF +5.50
Abdeckunglamelle
Abdeckunglamelle
OKFF +4.50
Edelstahlrohr ⌀O 33.7mm
OK-Attika Roh +4.17
Edelstahlrohr ⌀O 22mm
mit Ösen zur Befestigung
der vertikalen Netze
(Geheheabtrennung)
sowie des horizontalen
Netze (Dach)
OK-Attika Roh +3.84
Absturzsicherung
Pflanzenebene Sedumteppich
Substratschicht
Filtervlies
Drainvlies
Wasserbarrieschutzmatte
wurzelfeste Dachabdichtung
Draht
Drahtgeflecht
Abstandshalter
Netz
Volierendraht
Double Netz
Ausscheiden: 2cm
Draht Tür
Eingangstür
Volierendraht
Double Netz
Ausscheiden: 2cm
Vierkantrohr
zur Befestigung
der Netze
Trittschutzblech
10cm über Kante
Außennetz
wird von innen
daran befestigt
OKFF +225.40
OKFF +225.40
4.5%
OKF +-225.40