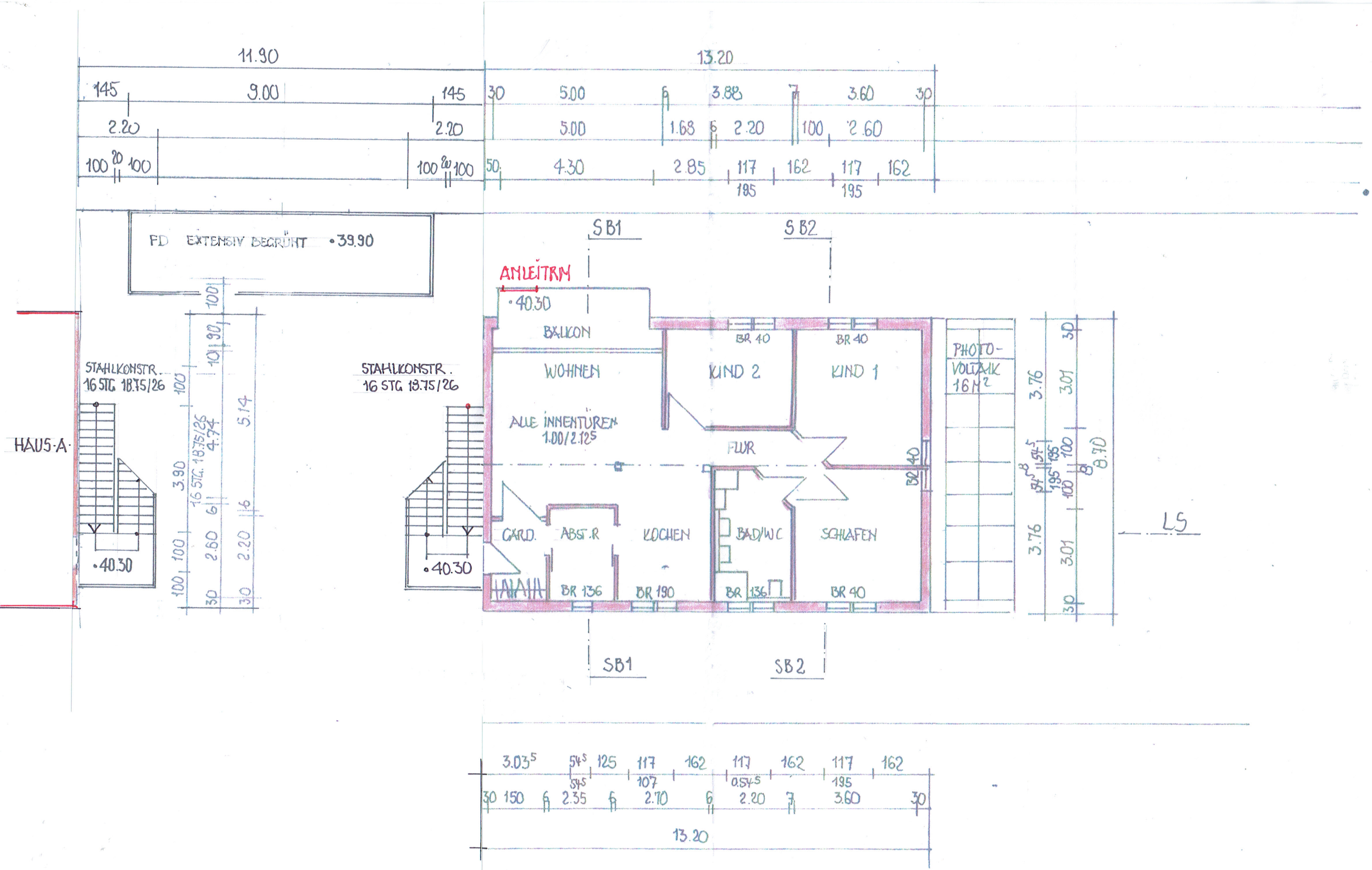

Werder (Havel) 27.7.2018
GEÄNDERT AM 27.9.2018

Grüneke Architektur Stadtplanung

Neubau Mehrfamilienhaus