

**LEGENDE**

- Bestand
- Abriss
- Beton
- neu KS Mauerwerk
- neu KS 20-II Mauerwerk
- Ständerwerk
- keramischer Bodenbelag
- vorh. Tür
- neue Tür
- neue Tür mit Glasfüllung
- neue Fenster-Tür

Statikpläne des Ingenieurbüros Fischer & Specht sind zu beachten.

Alle Maße sind vor Ort zu prüfen und computerbedingte Millimeterangaben auf halbe Zentimeter zu runden!

Q			
P			
O			
N			
M			
L			
K			
I			
H			
G			
F			
E			
D			
C			
B	DFP verschoben: Anbau links an Bestand angepaßt	20.11.06	vR
A	Fenstergrößen Vorderseite: Fachwerkwand wird Mauerwerk, Dachflächenfenster	16.11.06	vR
Index	Art der Änderung	Datum	Gez.

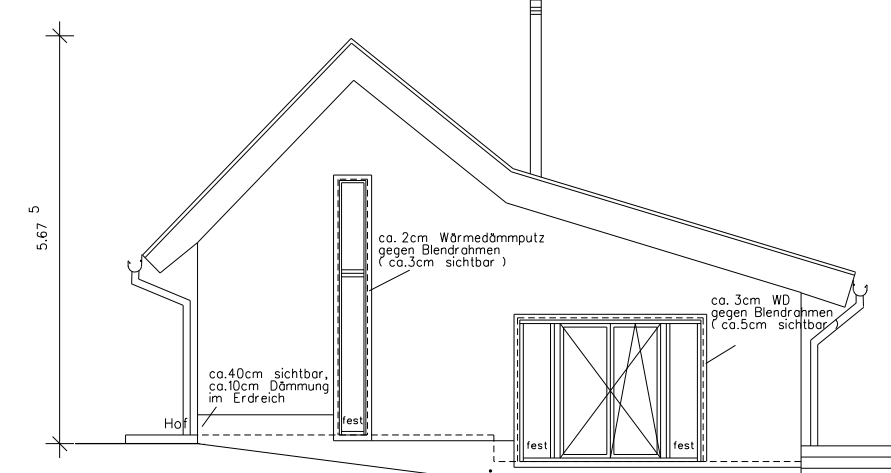
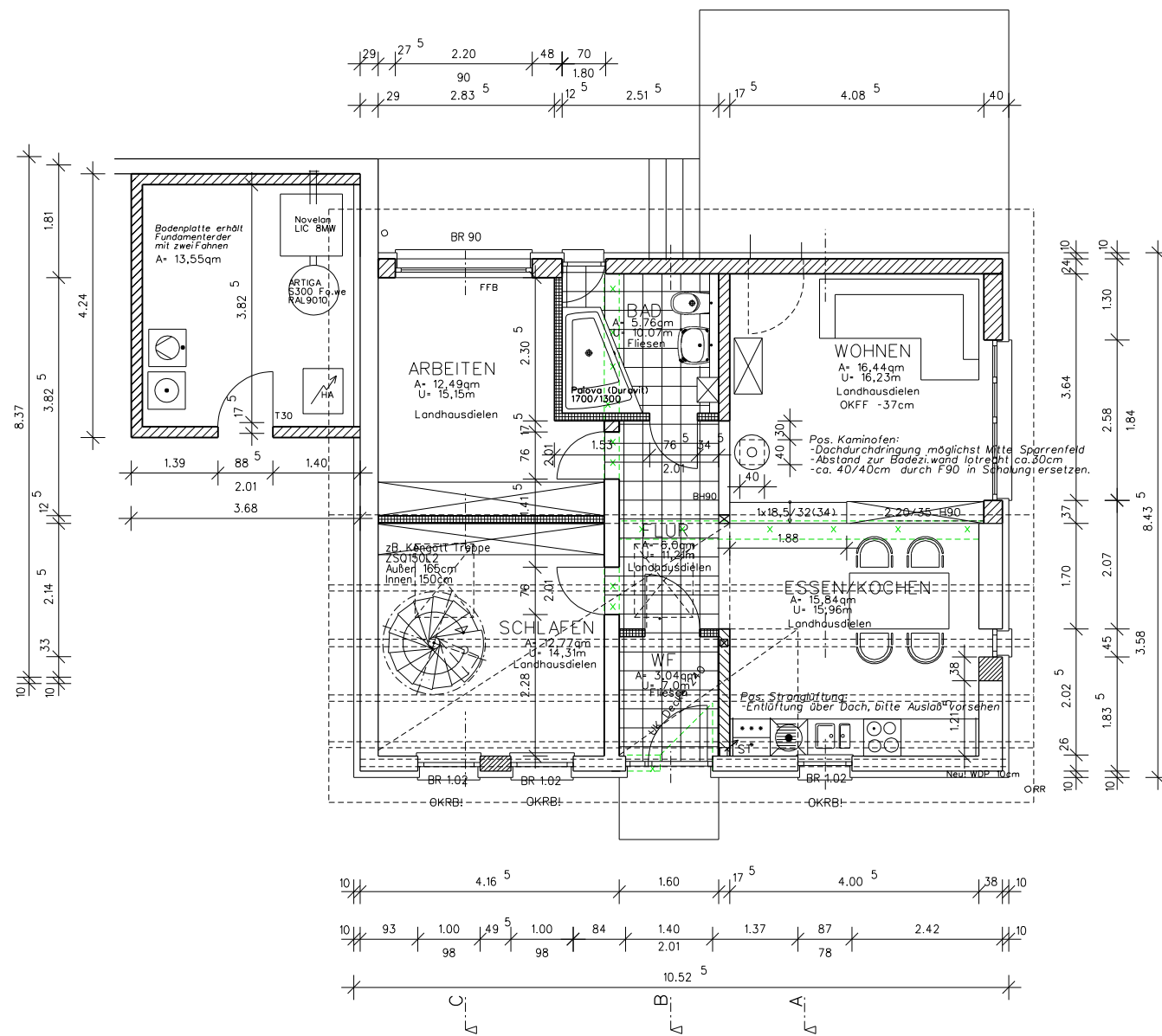

Bauvorhaben: Frau Gerda Schink  
 Planer: Dipl. Ing. Uhlmann  
 Rohbaumaße sind angegeben!

Projekt <b>Umbau eines Remisen- gebäudes zum Wohnhaus</b>		<b>Dipl.-Ing.(TH) Uhlmann</b>  <i>Bau-Planung Bau-Beratung Bau-Überwachung Gutachten</i>	
Planungsstufe <b>Ausführungsplanung</b>		Adresse Sauerbruchstr. 97 42115 Wuppertal Telefon 0202- 42963-0 Telefax 0202- 42963-20 E-mail info@uhlmann-bauplanung.de	
wenn nicht anders angegeben Rohbaumaße! Zeichnung <b>Ansichten Grundriss</b>		Stand: 20.11.06	
Projekt 01/06	Plan-Nr. 2	Gez. vR	Bauherr <b>Frau Gerda Schink Bäusenberg 1 42781 Haan</b>
Datum 02.05.2006	Maßstab 1/50	Dateiname no01a50p.dgn	Unterschrift