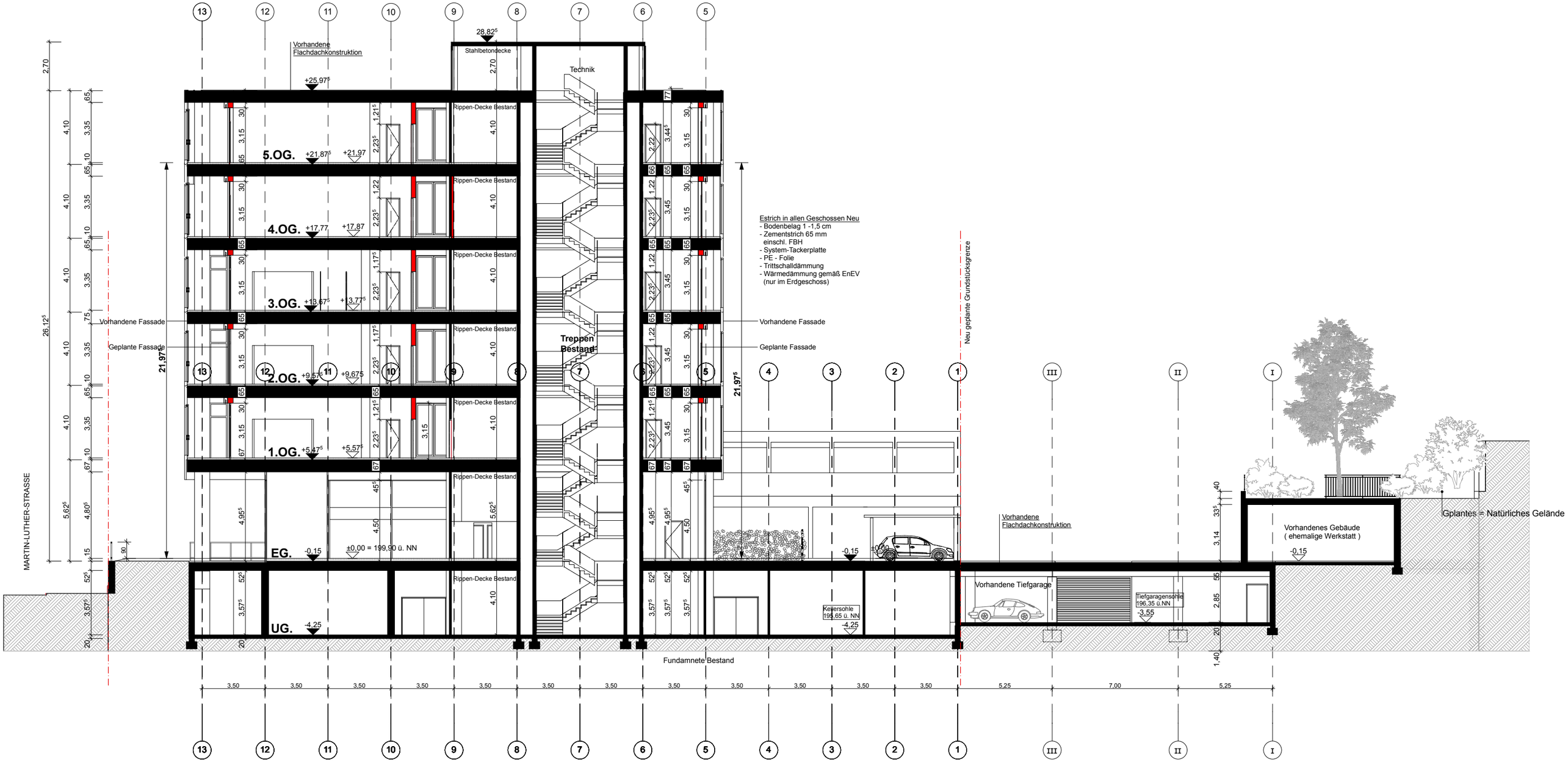
Vorhandene Flachdachkonstruktion
Stahlbetondecke
Technik
Rippen-Decke Bestand
5.OG.
4.OG.
3.OG.
2.OG.
1.OG.
EG.
UG.
±0,00 = 199,90 ü. NN
Treppen Bestand
Vorhandene Fassade
Geplante Fassade
Estrich in allen Geschossen Neu
- Bodenbelag 1 -1,5 cm
- Zementstrich 65 mm einschl. FBH
- System-Tackerplatte
- PE - Folie
- Trittschalldämmung
- Wärmedämmung gemäß EnEV (nur im Erdgeschoss)
Neu geplante Grundstücksgrenze
MARTIN-LUTHER-STRASSE
Vorhandene Flachdachkonstruktion
Vorhandene Tiefgarage
Kellersohle 195,65 ü. NN
Tiefgaragensohle 196,35 ü.NN
Vorhandenes Gebäude (ehemalige Werkstatt)
Gplantes = Natürliches Gelände
Fundamnete Bestand

SCHNITT A - A