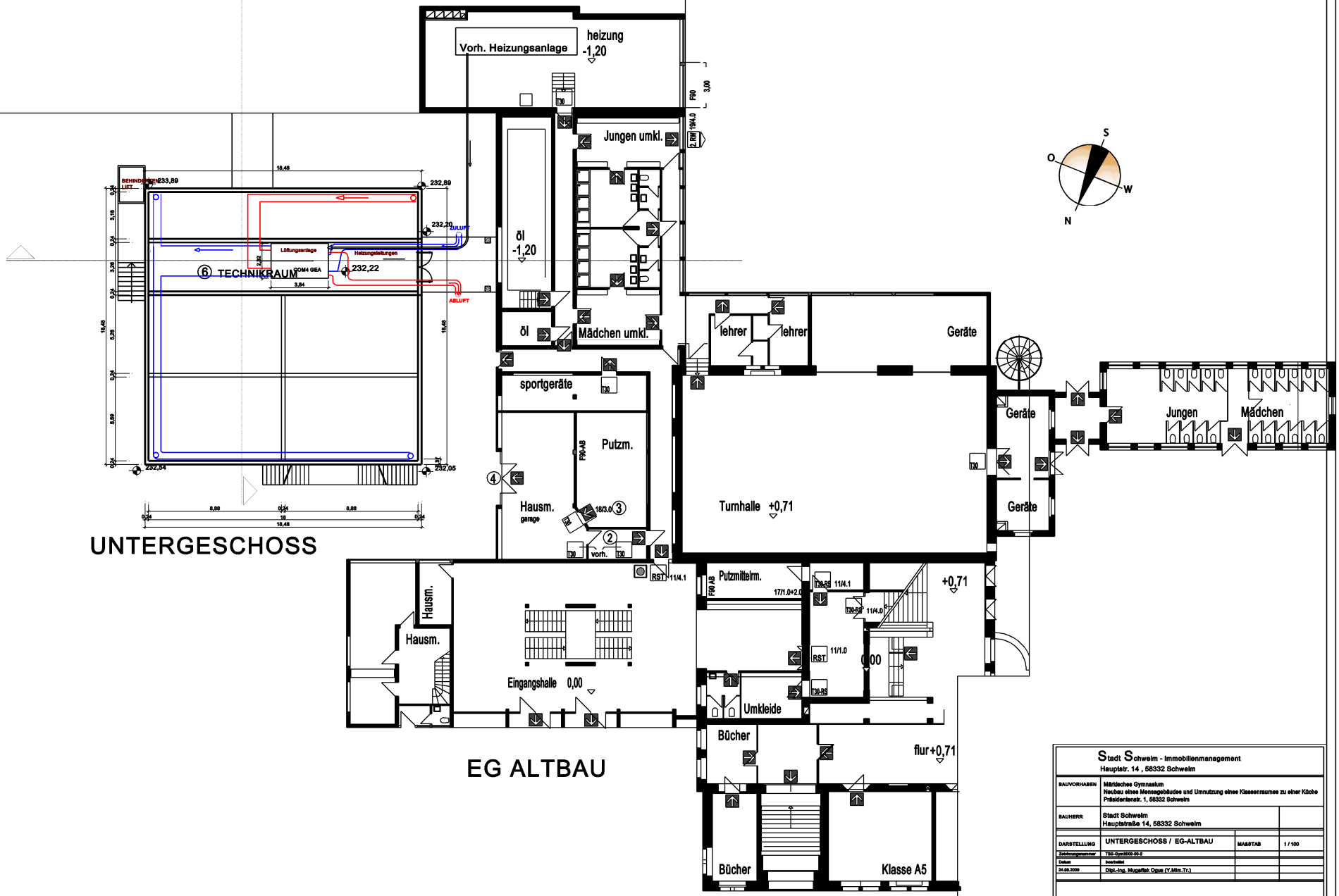

Stadt Schweim - Immobilienmanagement Hauptstr. 14 , 58332 Schweim			
BAUVORHABEN	Märkisches Gymnasium Neubau eines Mensagebäudes und Umnutzung eines Klassenraumes zu einer Küche Präsidentenstr. 1, 58332 Schweim		
BAUHERR	Stadt Schweim Hauptstraße 14, 58332 Schweim		
DARSTELLUNG	UNTERGESCHOSS / EG-ALTBAU	MAßSTAB	1 / 100
Zeichnungsnummer	TBS-Gym3009-00-2		
Datum	bearbeitet		
24.08.2009	Dipl.-Ing. Mugaffak Ogus (Y.Mim.Tr.)		
Unterschrift Bauherr		Unterschrift Planung	