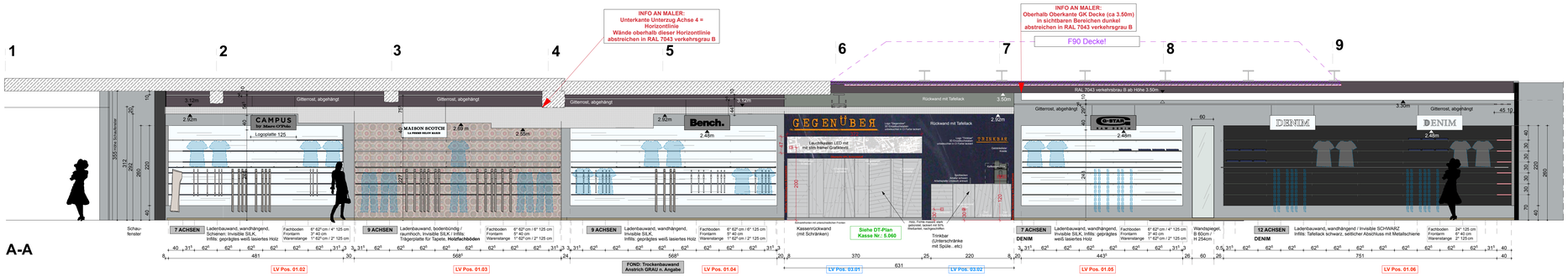

A-A

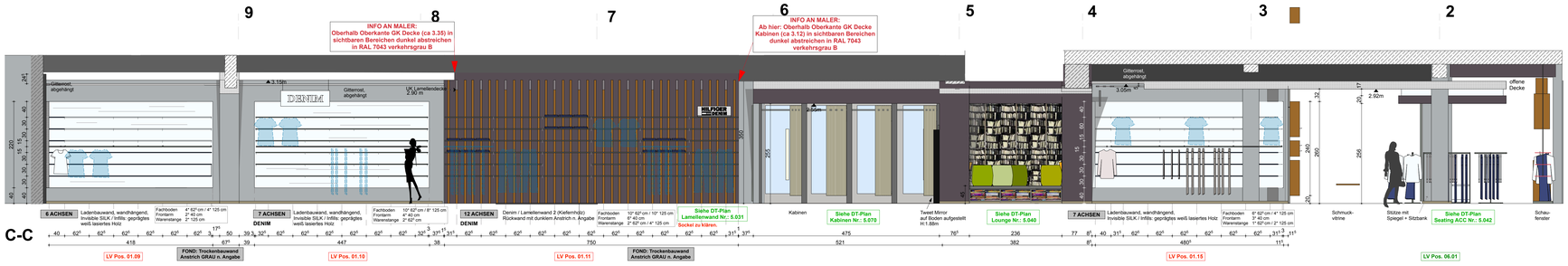

C-C

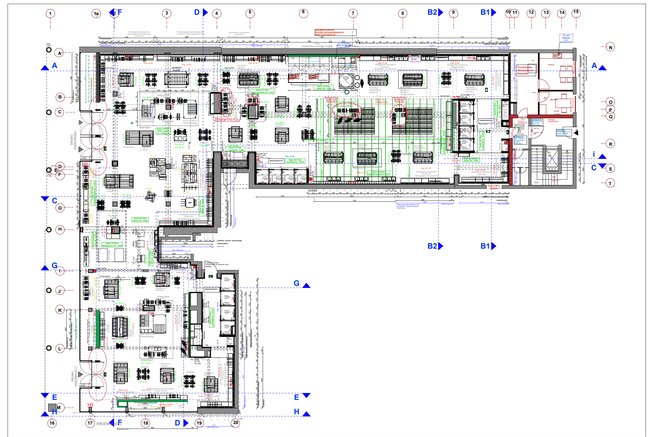

Grundriss mit Schnittdarstellung

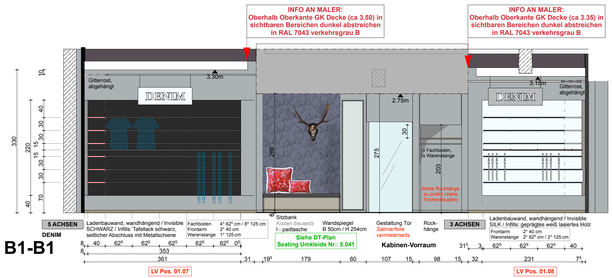

B1-B1

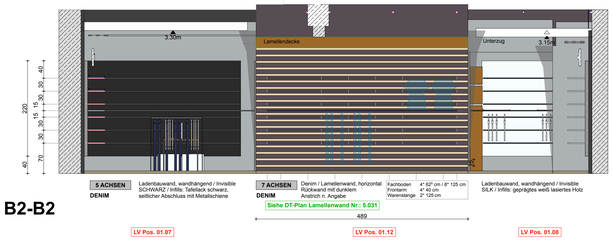

B2-B2

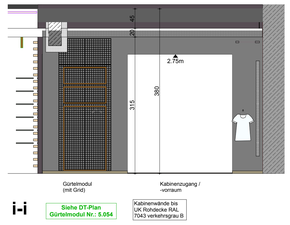

i-i

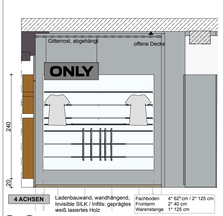

G-G

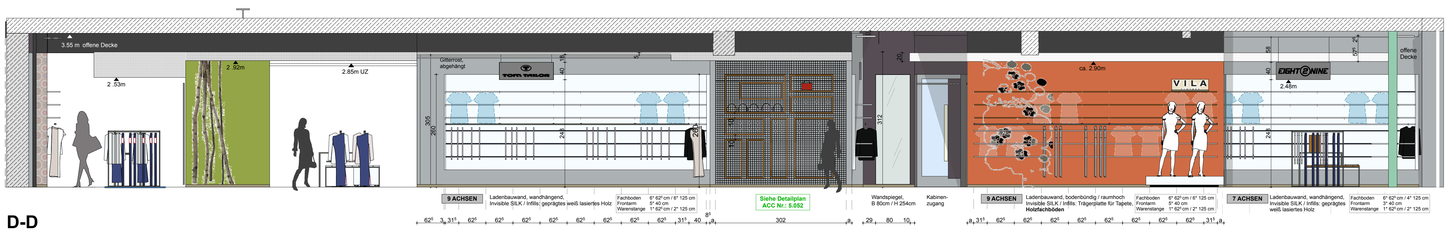

D-D

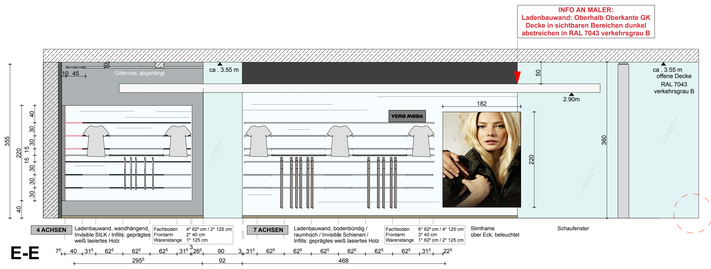

E-E

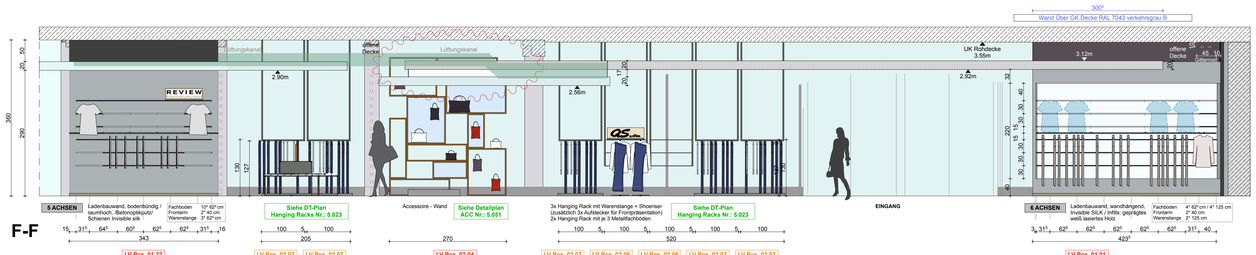

F-F

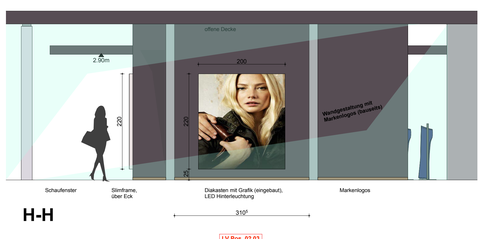

H-H

INDEX		DATUM	NAME	ÄNDERUNGEN
m				
l				
k				
j				
i				
h				
g				
f				
e				
d	X	06.02.12		Angaben Maler
c	X X X X X X X X X X X X X X	23.01.12		Anpassung sämtlicher Deckenhöhen
b				
a	X X X X X X X X X X X X X X			Bauvorgespräch vor Ort

VERTEILER: Henschel+Ropertz; Bauherr; Vermieter; Brandschutzbeauftragter; Bestuhlung / Gastronomie; Objektplanung; Tragwerksplanung / R. Fritz; Elektro / ibb; Sanitär / HKLS; GU; Ladenbau

Sämtliche Masze sind vorm Ausführenden vor Ort verantwortlich zu prüfen. Eventuelle Abweichungen sind dem Architekten unverzüglich mit zu teilen.
Für diese Zeichnung behält sich der Architekt sämtliche Rechte vor.

GEGENÜBER
TEL. 06251-9606-0

Freigabe Bauherr:
Planstufe: LPH5

Adresse:
Ernst-Ludwig-Promenade 16a • 64625 Bensheim
Fon: 06251-9606-0 Fax: 06251-9606-10 Internet: www.cr-i.de

Projekt:
Henschel + Ropertz
Friedensplatz 2/ Rheinstraße 1
64283 Darmstadt
Deutschland

Projektstart: 01.06.2011
Planstand: 20.03.12
Maßstab: 1:50

CRI CRONAUER + ROMANI INNENARCHITEKTEN GmbH

Planbezeichnung: **Ansichten**

Zeichnungsnr.: 5.002
Gez.: alras
Projektnr.: 11/067