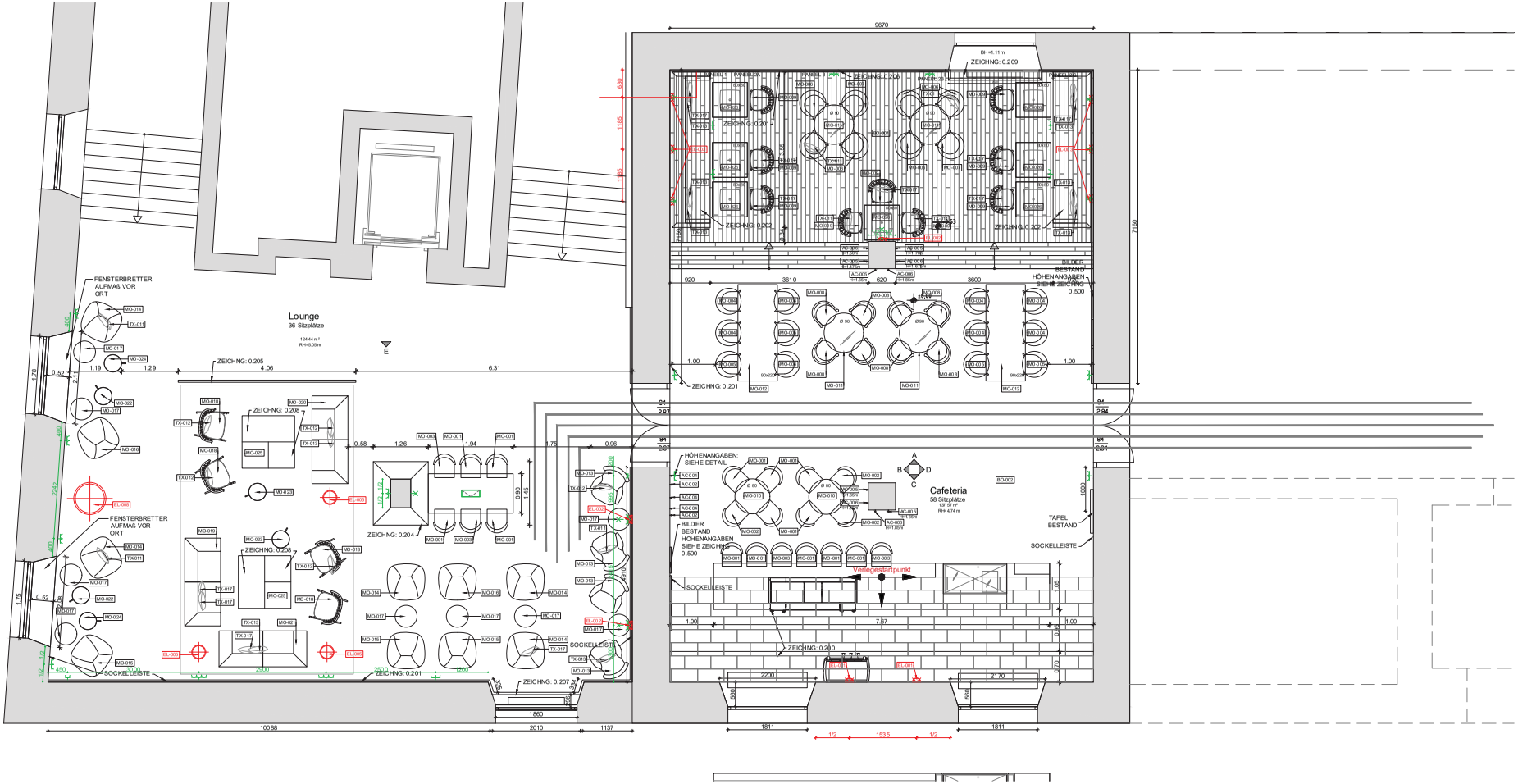

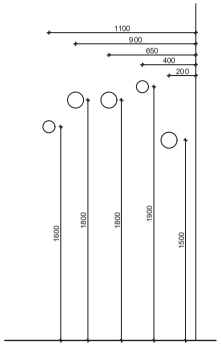

DETAIL
WANDHAKEN ABSTÄNDE

LEGENDE:

- STECKDOSE 1-fach
- STECKDOSE 2-fach
- STECKDOSE 3-fach
- WANDAUSLASS
- STEH- UND TISCHLEUCHTEN
- WANDLEUCHTEN

Index	Datum	Name	Änderungen

BESTÄTIGUNG BAUHERR

ALLE MASZE SIND VOR ORT ZU PRÜFEN!
DIE UMSETZUNG ERFOLGT ERST, NACHDEM DIE FERTIGUNGSPLANUNG DER AUSFÜHRENDEN FIRMA VON JOI-DESIGN GEPRÜFT WURDE!

ALL MEASURES NEED TO BE VERIFIED ON SITE PRIOR TO INSTALLATION!
ALL SHOP DRAWINGS DONE BY CONTRACTORS NEED TO BE APPROVED BY JOI-DESIGN PRIOR TO CONSTRUCTION!

JOI-Design GmbH Innenarchitekten
Behrmalle 141
22297 Hamburg | Germany
T +49 (0) 40 638421 -0
info@JOI-Design.com
www.JOI-Design.com

Bauherr: Studentenwerk Berlin - Anstalt des öffentlichen Rechts
Hardenbergstraße 34
10623 Berlin

Projektnummer: F16002
Datum: 21.04.2017

Projekt: Umbau Cafeteria und Lounge
Hochschule für Musik "Hanns Eisler" Berlin

Projektleitung: US
Gezeichnet: US
Maßstab: 1:50

Planinhalt: Grundriss
Ausführung

Index: -
Plannummer: F16002.0.100

Diese Zeichnung ist urheberrechtlich geschützt / copyright by JOI-Design