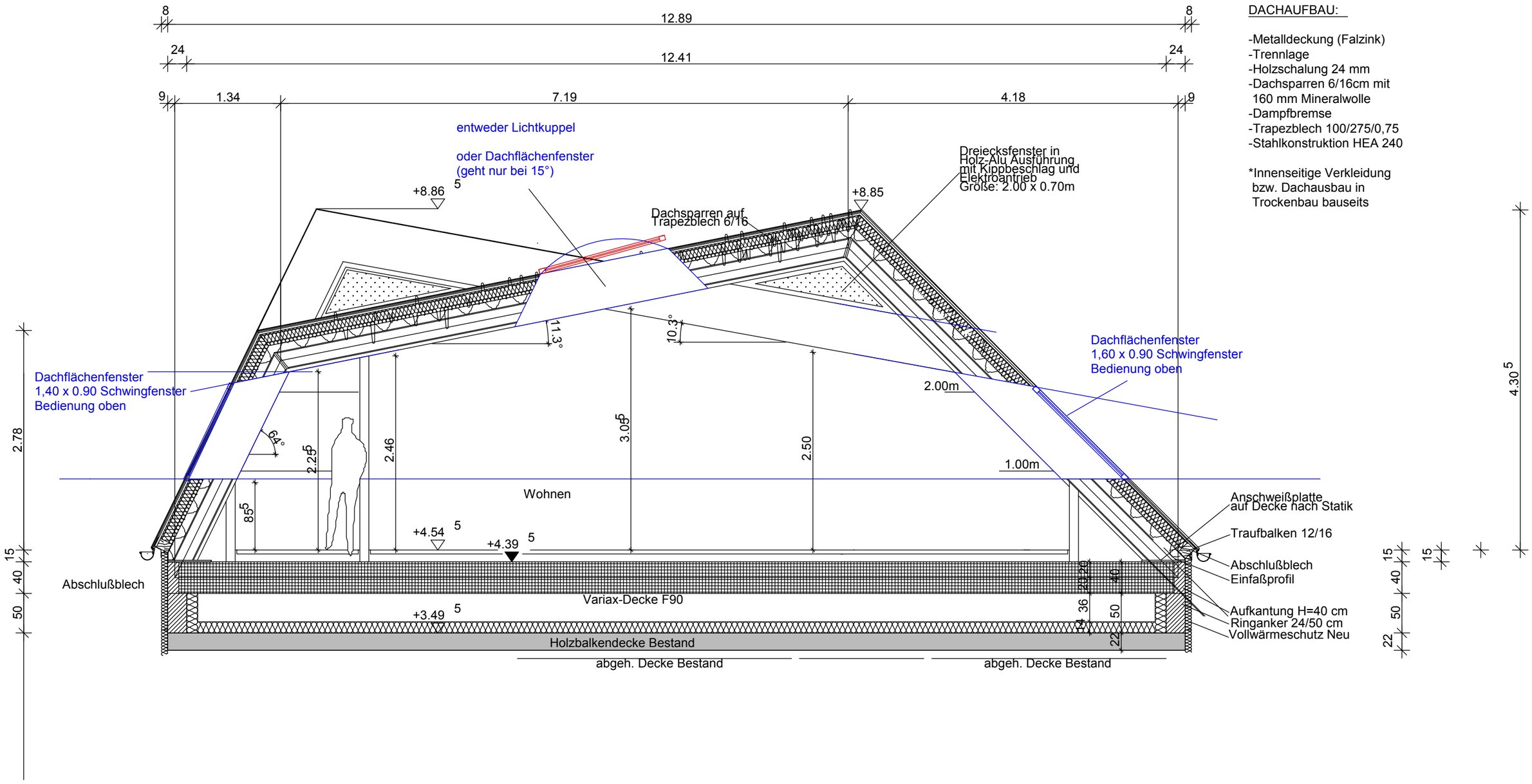


DACHAUFBAU:

-Metalldeckung (Falzink)
-Trennlage
-Holzschalung 24 mm
-Dachsparren 6/16cm mit
160 mm Mineralwolle
-Dampfbremse
-Trapezblech 100/275/0,75
-Stahlkonstruktion HEA 240

*Innenseitige Verkleidung
bzw. Dachausbau in
Trockenbau bauseits