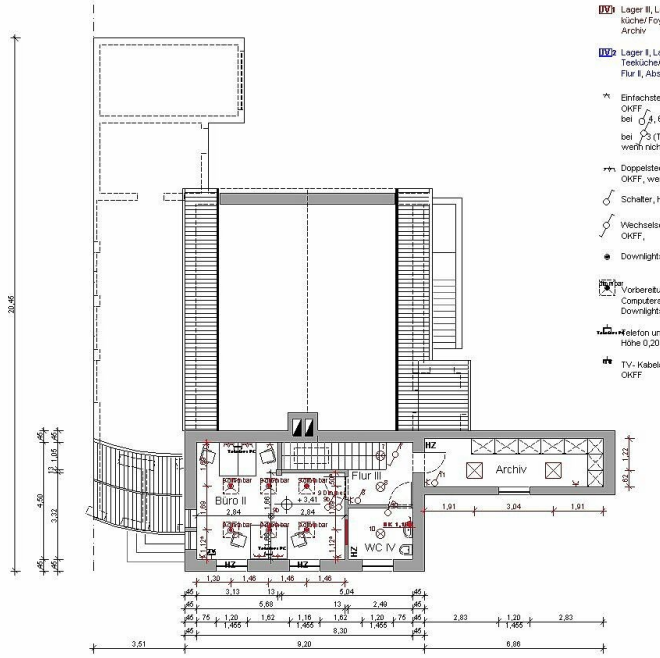

Grundriss 1.Obergeschoss

Maßstab 1:100

Legende:

IV1 Lager II, Lager IV, Flur I, Flur II,Wohn-küche/Foyer, WC II, Büro II, WC IV, Archiv

IV2 Lager II, Lager I, Garage, Büro GF, Büro I Teeküche/Wartebereich, Flur II, Abstellraum, WC I, WC II

Einfachsteckdose, Höhe Mitte 0,35 m über OKFF,
bei 4, 6, 8, 11, 12, 15 unter Schalter
bei 3 (Tür zu Flur I), 7, 18 unter Schalter, wenn nicht anders angegeben

Doppelsteckdose, Höhe Mitte 0,35 m über OKFF, wenn nicht anders angegeben

Schalter, Höhe Mitte 1,00 m über OKFF,

Wechselschalter, Höhe Mitte 1,00 m über OKFF,

Downlights, wenn angegeben dimmbar

Vorbereitung zu Aufbaufeldleuchten für Computerarbeitsplätze und Downlights, Downlights dimmbar

Telefon und PC- Anschlüsse Höhe 0,20 m über OKFF

TV- Kabelanschlüsse Höhe 0,20 m über OKFF

N

Gemarkung: Monheim
Flur: 12
Flurstück: 545

Bauherr:

Bernd Schüller
Dipl.- Ing. (FH)
Innenarchitekt AKNW

Gladbacher Strasse 58
D- 40219 Düsseldorf

Tel.: 0211 5694481
mobil: 0175 1221895
FAX: 0211 23920722
mail@schueller-architektur.de
www.schueller-architektur.de

Elektroplanung
1. Obergeschoss

Plan-Nummer: B- 6.002 a
Plan: Grundriss 1. Obergeschoss

Maßstab 1:100

Sämtliche Masse sind zusätzlich vor Ort auf ihre Richtigkeit zu überprüfen!