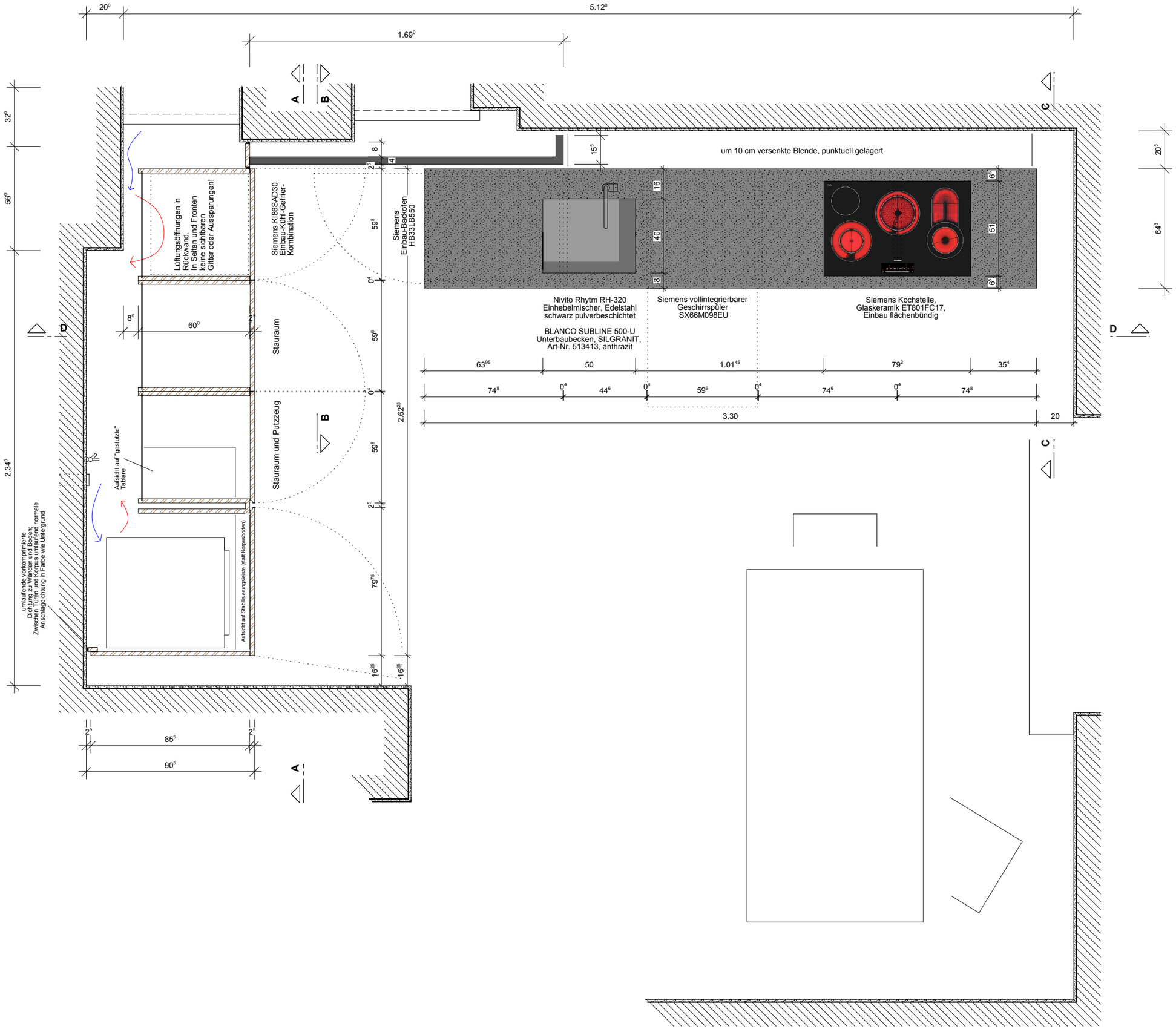

VORABZUG

Türen und Korpuswände: MDF, d = 22 mm,
Oberfläche beidseitig: Schleiflack, matt,
gem. Bemusterung

Korpus Innen: Schichtstoff, schwarz

Tablare: Schichtstoff, schwarz, d mind. 22 mm

Lochung für Tablare

Inkl. Aussparungen für Lüftung u. Elektro
nach Absprache vor Ort.

Inkl. Besteckunterteilung in Nußholz für 2
obere Auszüge nach Absprache mit Architekt.

Arbeitsplatte aus DuPont Zodiaq,
Storm Grey polished, 40 mm Sichtstärke,
umlaufend auf Gehrung gefügt,
alle Kanten minimal gefast, nicht gerundet,
inkl. Aussparung für flächenbündig integrierte
Spüle und Kochfeld

Text und Darstelllung sind verbindlich, Abweichungen
ohne Abstimmungm mit dem Architekten sind unzulässig.

Bei Befestigung im Untergrund beachten: Teils Trockenbau mit
dahinterliegendem Hohlraum, teils massiv.

Vor Ausführung sind alle Maße im Bauwerk zu prüfen und die
Werkstattpläne von der Bauleitung gegenzeichnen zu lassen.

Projekt	Ausstattung Mietwohnung Meisenburgstraße 76 a 45133 Essen Flur 20, Flurstück 55
Bauherr	Dipl.-Ing. Architekt Tobias Klodt
Entwurf, Planung, Vergabe u. Bauleitung	Dipl.-Ing. Architekt Tobias Klodt Am Ruhrstein 64 45133 Essen Telefon: +49-(0)201-455 33 65 Mobil: +49-(0)151-566 18 100 Telefax: +49-(0)201-615 99 26 e-mail: klodt@studiofuerarchitektur.com
Plan	**Plan 1.2** **Küche, EG** **M 1:20**