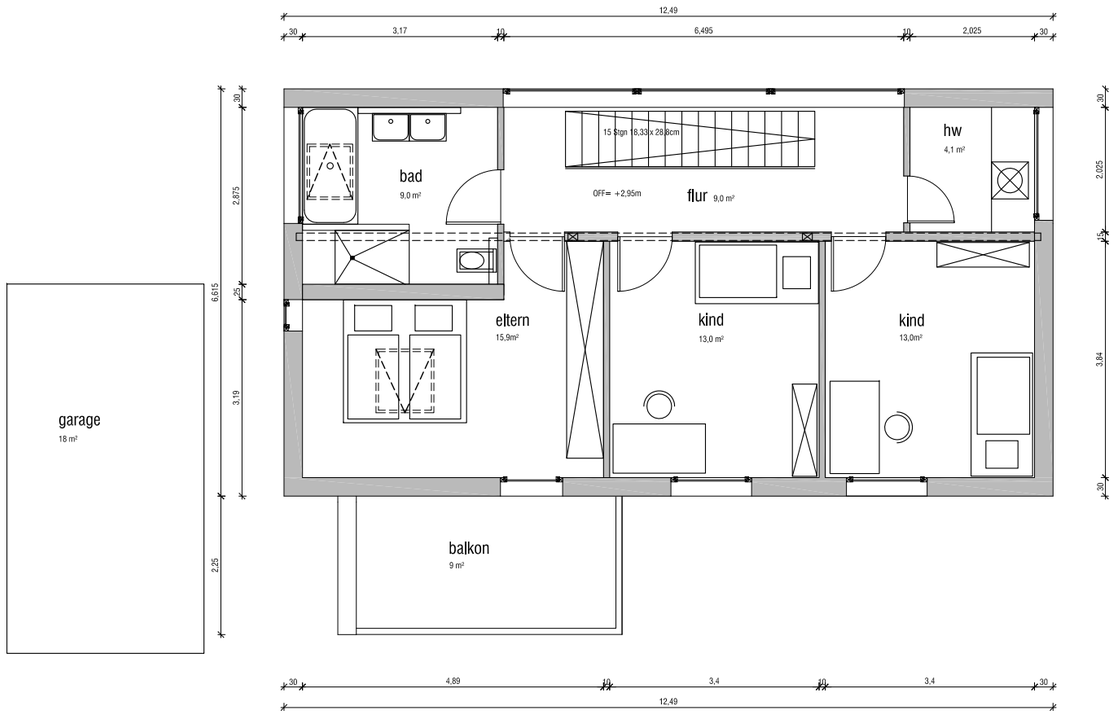

OG

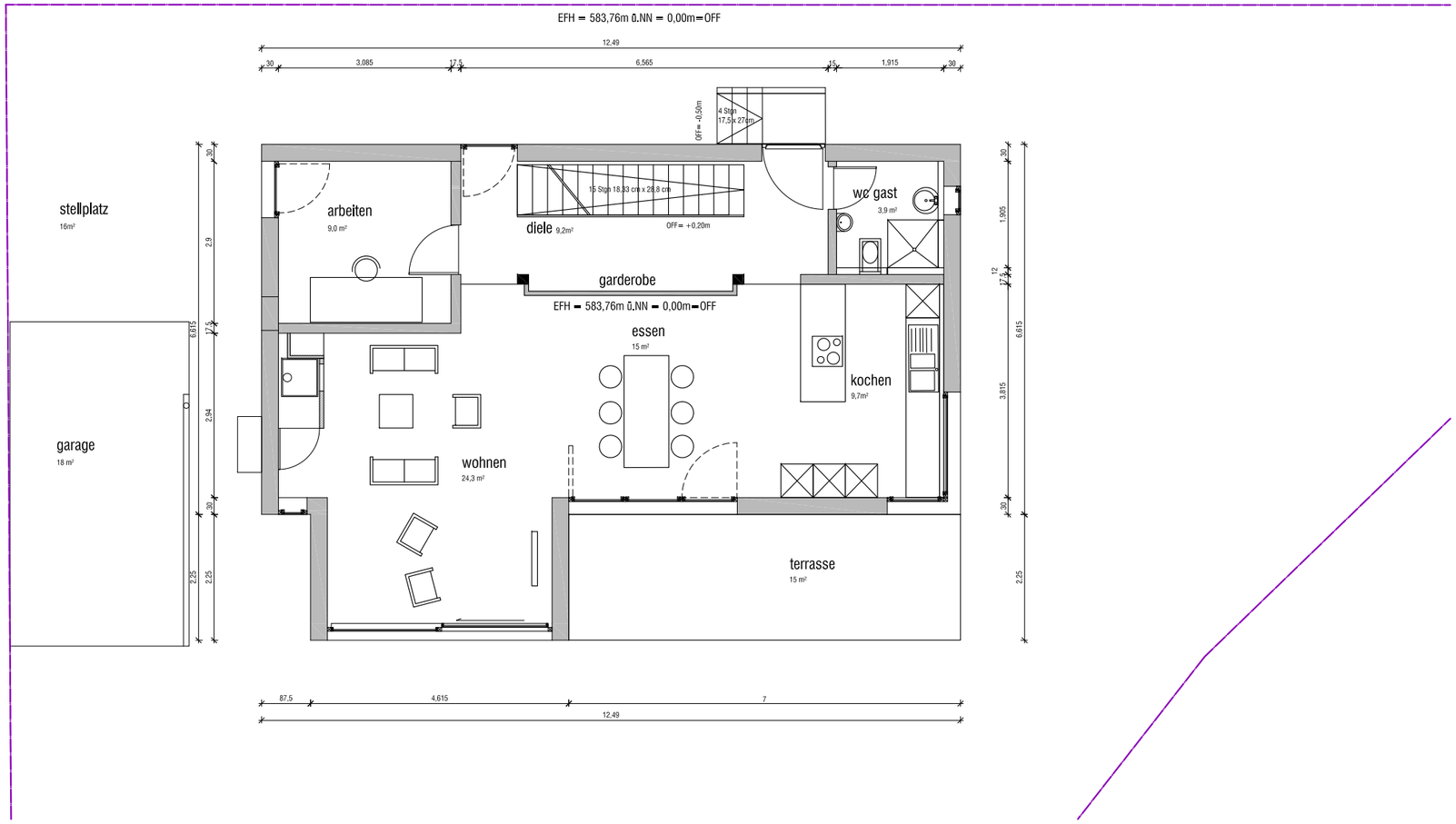

EG

Haus Deiber Bad Waldsee
Neubau eines Einfamilienhauses

Architekten

Spaeth Architekten

Scheffelstr. 28
70193 Stuttgart

Bauherren

C.u. M. Deiber
88339 Bad Waldsee

Zeichnung:

Grundriss OG / EG

Datum:
26.02.2008

Maßstab:
1:100

A3 (b=420mm x h=297mm)