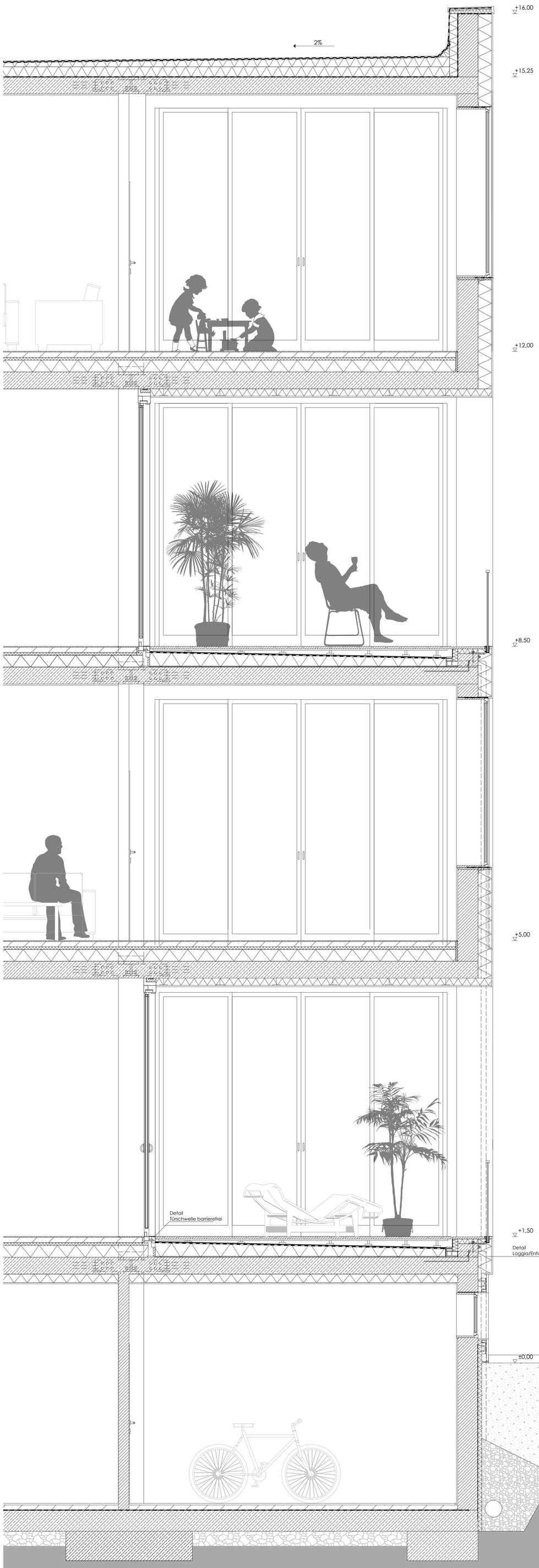

Attikaaufbau

Blechabdeckung
Dämmplatte
Abdichtung 2-lag. Bitumen
Wärmedämmung 24 mm
Dachbahn, diffusionsdicht
Geschossdecke Stahlbeton
200 mm

Außenwand

Putz 20 mm (WDVS)
Wärmedämmung 160 mm
KS Mauerwerk 240 mm
Putz 15 mm

Loggia

Terrassendiele Kiefer
14,5 cm / 30 mm stark
Unterkonstruktion Holz auf
Stelzlager, höhenverstellbar
20 mm
Bautenschutzmatte 8 mm
bituminöse Abdichtung 5 mm
Dampfdruckausglechschicht
Wärmedämmung PUR-
Hartschaum
im Gefälle 10-17mm
Dampfsperre
Glasbrüstung 20mm
Stahlbetondecke 200 mm

Fußbodenaufbau

Belag 10 mm
Estrich 62 mm
(Fußbodenheizung)
Trennlage
Trittschalldämmung EPS 045
33 mm
PU-Hartschaumplatte 20 mm
Stahlbetondecke 200 mm

Regenwasserrohr ∅ 60mm

Sockel

Außenwand 240 mm
Wärmedämmung 50mm
Aluminium T-Profil
Trägerplatte
Plattentragprofil
Betonplatte 35 mm

Außenwand gegen Erdreich

Kiesschütterung
Filtervlies
Perimeterdämmung 10 mm
Dampfsperre PE Folie
KS Wand 240 mm
Innenputz 15 mm

Sohlplatte Kellerraum

Bodenbelag 20 mm
Erstich 60 mm
PE Folie
Stahlbetondecke 250 mm
Dampfsperre PE Folie
Kiesschüttung

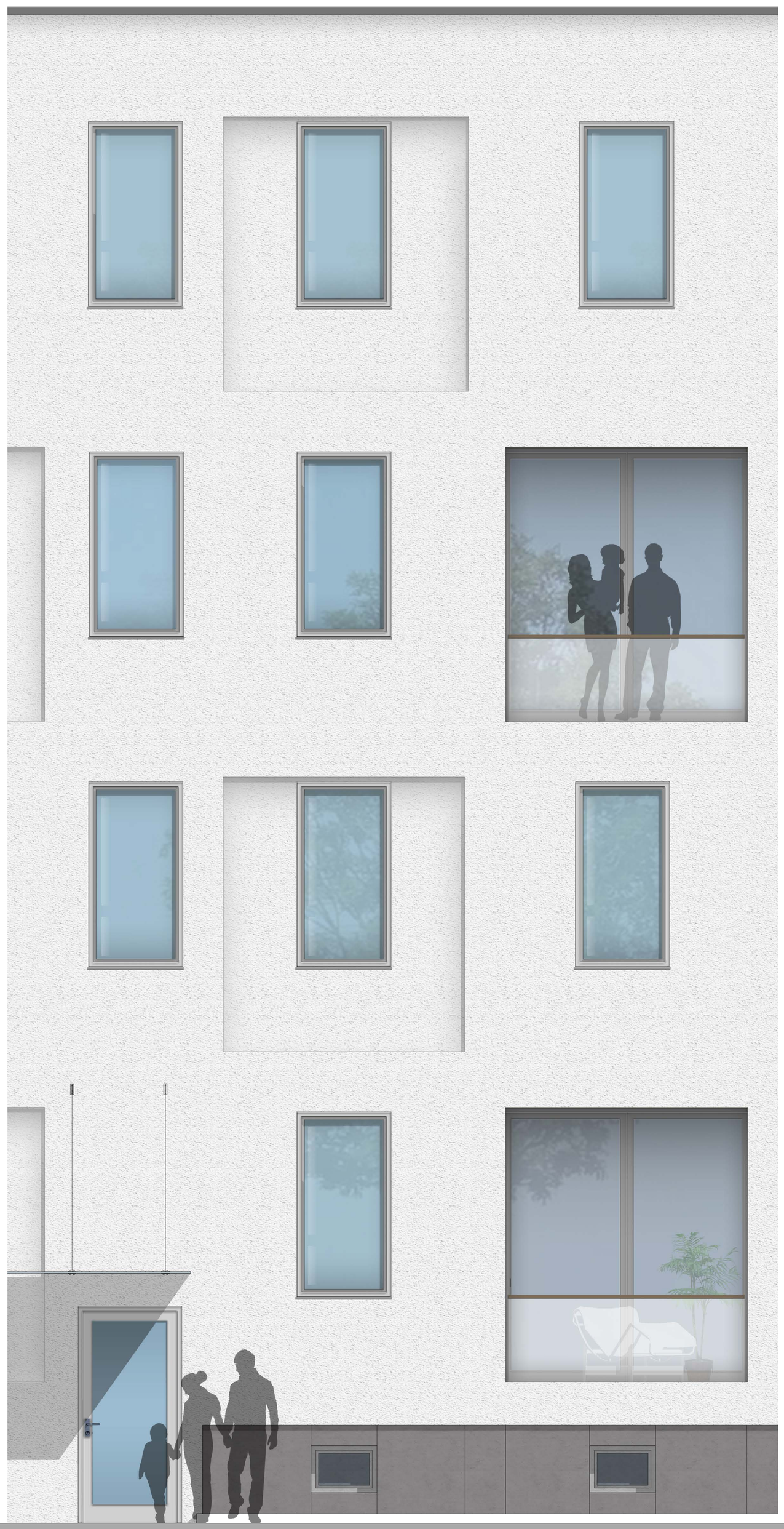

Schnitt A-A

M1:200