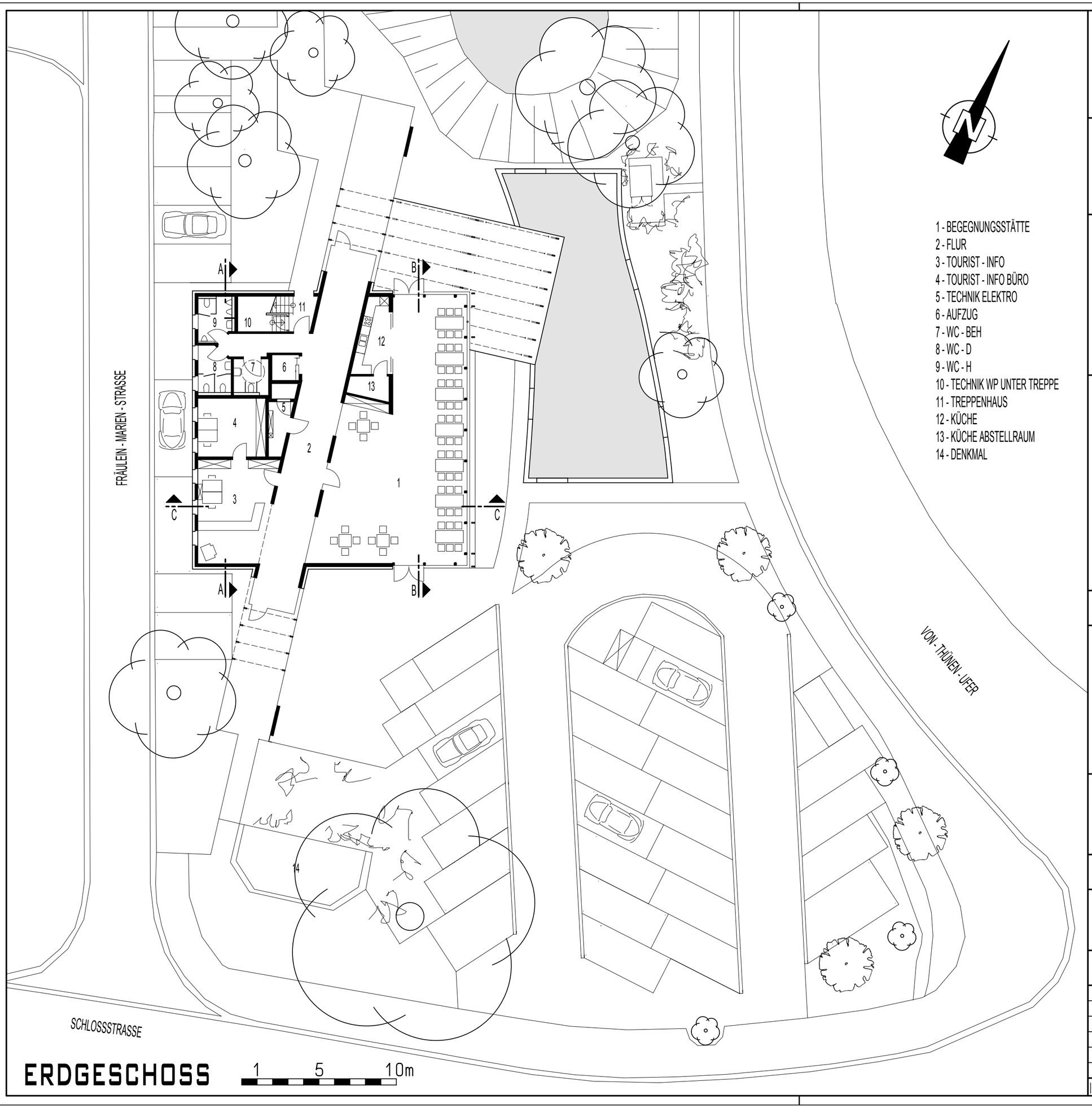

1 - BEGEGNUNGSSTÄTTE
2 - FLUR
3 - TOURIST - INFO
4 - TOURIST - INFO BÜRO
5 - TECHNIK ELEKTRO
6 - AUFZUG
7 - WC - BEH
8 - WC - D
9 - WC - H
10 - TECHNIK WP UNTER TREPPE
11 - TREPPENHAUS
12 - KÜCHE
13 - KÜCHE ABSTELLRAUM
14 - DENKMAL

ERDGESCHOSS

1 5 10m

UNTERSCHRIFTEN:

BAUHERR : _____
UNTERSCHRIFT, DATUM

ARCHITEKT: _____
UNTERSCHRIFT, DATUM

ARCHITEKT
DIPL. - ING. RALPH THATER
FUNNIX 4
26409 WITTMUND - FUNNIX
TEL.: 0 44 67 . 91 06 19
FAX : 0 44 67 . 91 06 20
info@architekt-thater.de
www.architekt-thater.de
TEL.: 0179 . 11 88 961

PROJEKT - NR.	108
PROJEKT	ABBR. JOHANN-AHLERS-HAUS NEUBAU TOURIST-INFO + BEGEGNUNGSSTÄTTE ALTER MARKT 18 26441 JEVER
BAUHERR	STADT JEVER AM KIRCHPLATZ 11 26441 JEVER
PLAN - NR.	AV 02
PLANINHALT	GRUNDRISS EG
MASSTAB	1 : 200

INDEX	DATUM	STATUS / ÄNDERUNG	GEZ.
	23.10.2014	ERSTELLUNG	JC