

C ▲
F ▼

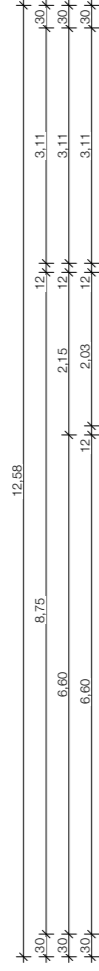

▽ Ansicht West

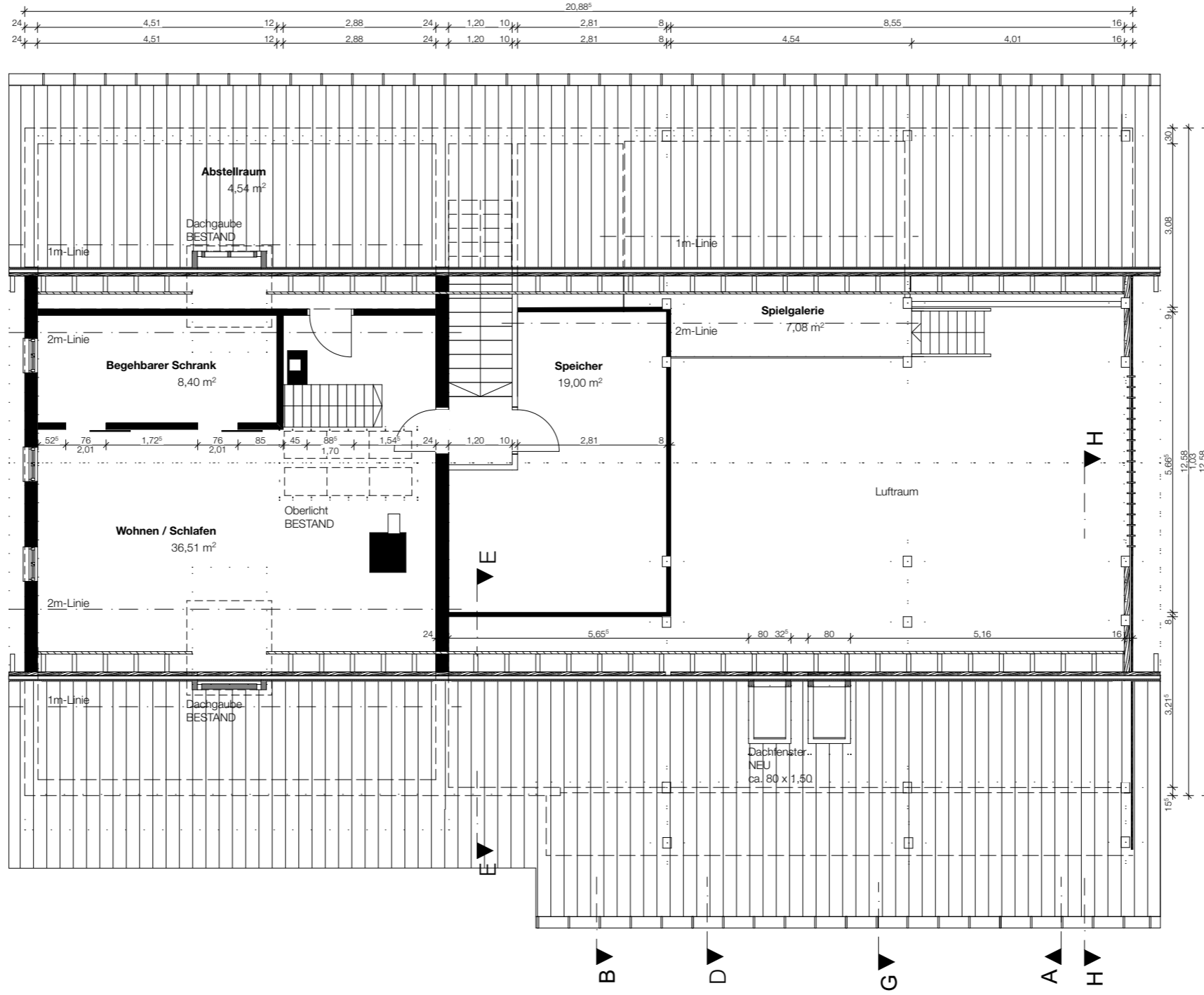

Ansicht Nord ▽

△ Ansicht Süd

△ Ansicht Ost

Bitte beachten, alle angegebenen Maße können von den tatsächlichen Gegebenheiten geringfügig abweichen!

BAUVORHABEN AUSBAU STADL ZUM WOHNEN		PROJEKT NR. 2018-021	DATUM 28.02.20
ART ENTWURFSPLANUNG	BAUHERR JOSEF SCHMÖLLER KIENZLBERG 6 94143 GRAINET	GEZEICHNET SE	MASSSTAB 1:100
INHALT DG GRUNDRISS	PLANUNG ARCHITEKTURBÜRO ANDREAS SCHMÖLLER RÖMERSTRASSE 8 94032 PASSAU	PLAN NR. 2018_021 EP.3	
	TEL.: 0049 851 490 830 0 FAX.: 0049 851 490 830 29 mail@as-architektur.net www.as-architektur.net		

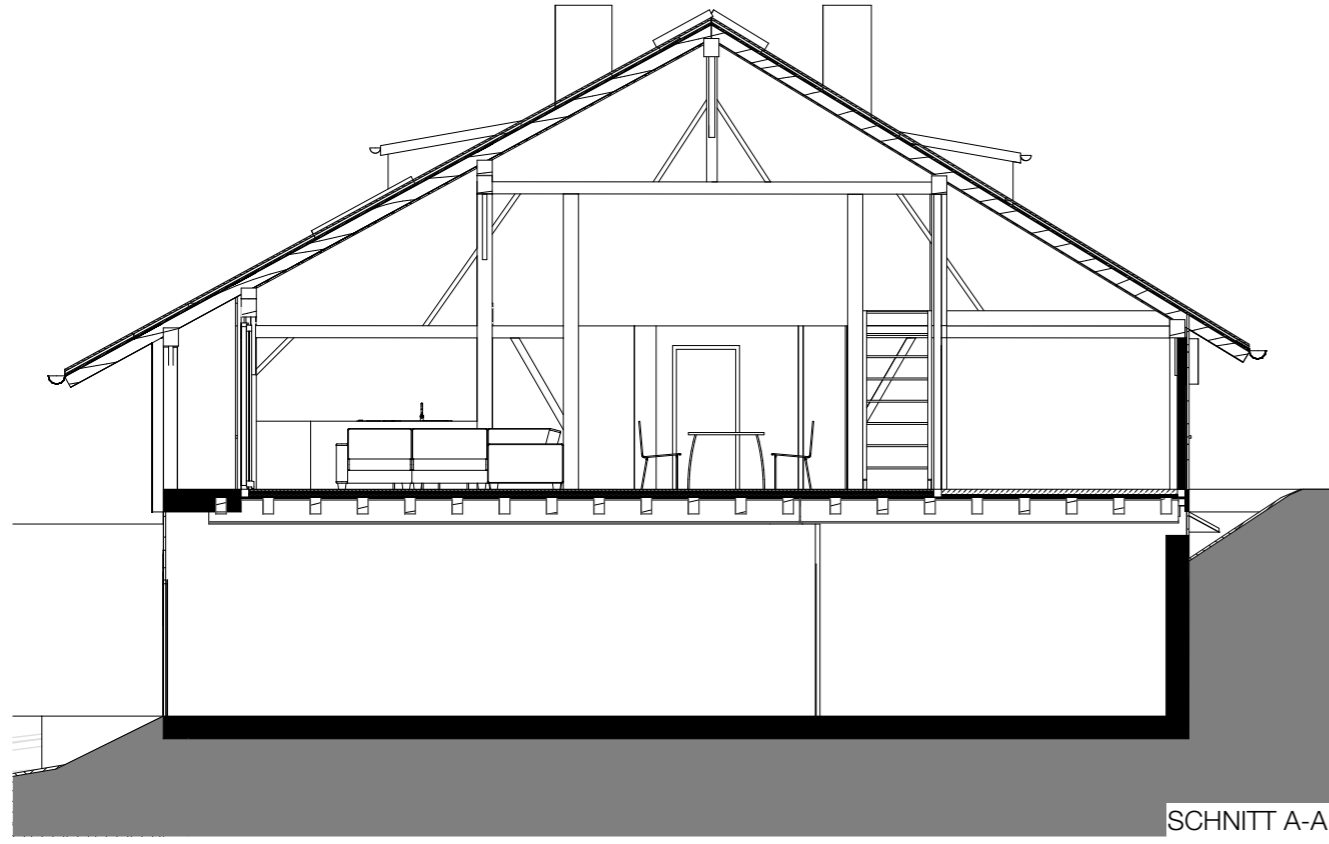

SCHNITT A-A



SCHNITT B-B

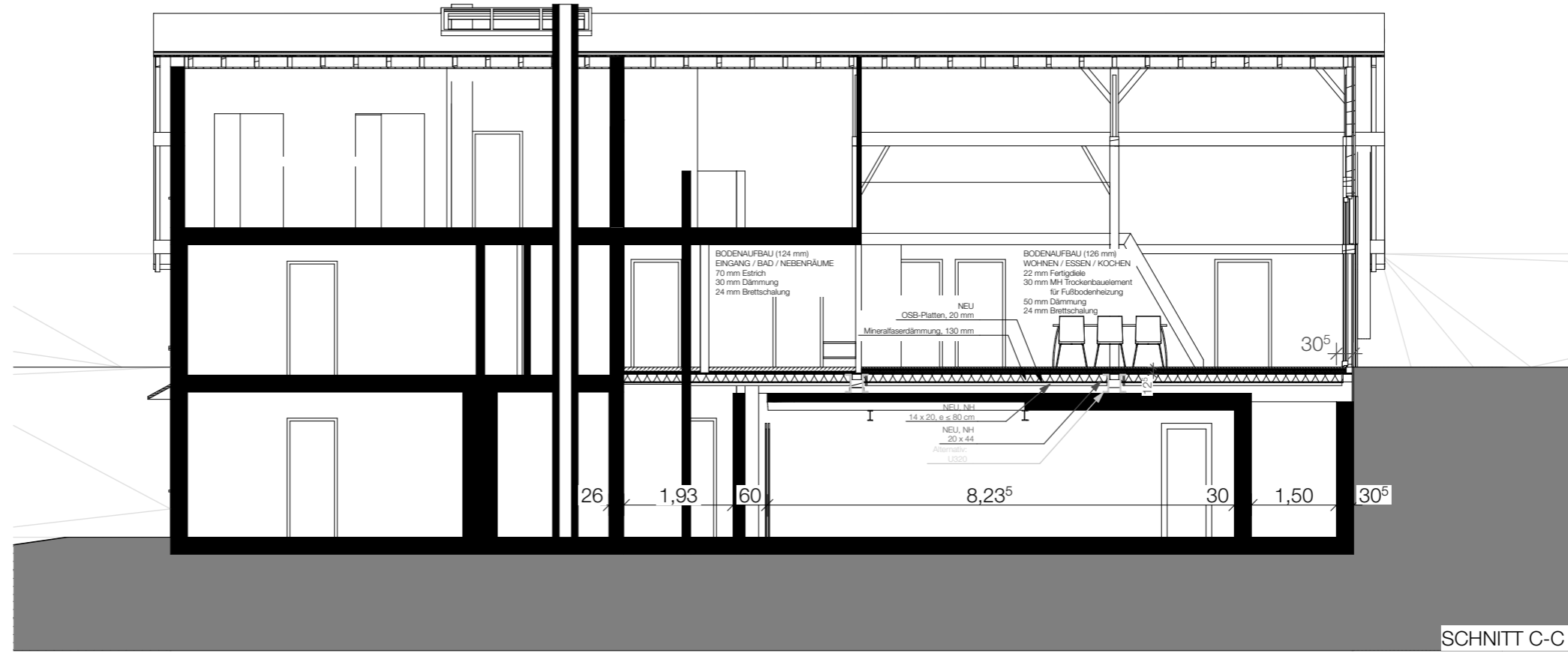

SCHNITT C-C

Bitte beachten, alle angegebenen Maße können von den tatsächlichen Gegebenheiten geringfügig abweichen!

BAUVORHABEN AUSBAU STADL ZUM WOHNEN	PROJEKT NR. 2018-021	DATUM 28.02.20
ART ENTWURFSPLANUNG	GEZEICHNET SE	MASSSTAB 1:100
INHALT SCHNITT A-A, B-B, C-C	PLAN NR. 2018_021_EP.4	
BAUHERR JOSEF SCHMÖLLER KIENZBERG 6 94143 GRAINET	PLANUNG ARCHITEKTURBÜRO ANDREAS SCHMÖLLER RÖMERSTRASSE 8 94032 PASSAU	TEL.: 0049 851 490 830 0 FAX.: 0049 851 490 830 29 mail@as-architektur.net www.as-architektur.net