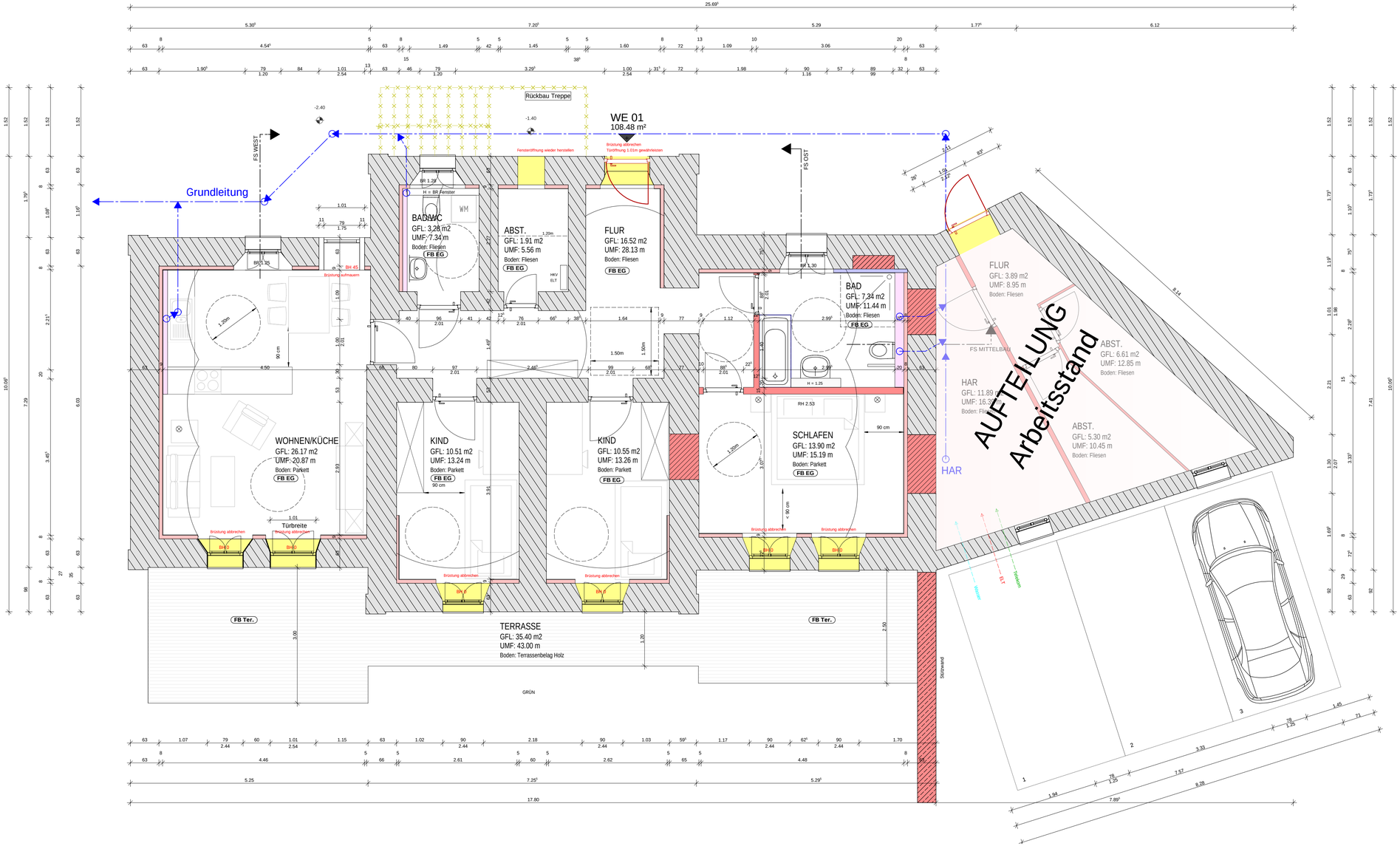

1* ... TecTem Leibungsplatte 25 mm (Verarbeitung wie TecTem 2*)
unter Fensterbank 30 mm PUR-Dämmplatte einbauen

TecTem Leibungsplatte 25 mm bei einbindenden Innenwänden
Verarbeitung wie bei Wänden (2*)

Beachte: in Bereich AW-Nassbereiche: kein TEC-TEM
-> ALTERNATIV: ZIB. Dämm-Wedi o.ä

2* ... vorh. Bausubstanz mit Knauf TecTem energetisch aufwerten
Verarbeitungsrichtlinien beachten!
- vorh. Altputz (Tragfähiger Untergrund)
- 5 mm Tectem Klebespachtel
- 80 mm Tectem Dämm Board Indoor
- TecTem Grundierung
- TecTem Gewebe
- 5 mm TecTem Innenputz

FB EG
10 -15 mm Nutzschicht (Parkett, Designbelag, Fliesen)
50 -60 mm Heizestrich
30 mm Systemplatte FB-Heizung
120 mm Dämmung WLG 035, EPS
5 mm Abdichtung, Bitumenbahn geklebt
80 mm Beton
150 mm Grobkies

FB Ter. **Terrassenfußboden EG, ebenerdig**
- 25/110 mm Robinie Terrassendiele, verdeckte Befestigung
- 50/100 mm Unterkonstruktion, a < 400 mm
- 8 mm Bautenschutzmatte (als Unterlage)
- 50/300/300 mm Gehwegplatten aus Beton
- 150 mm Schottertragschicht
- 350 mm verdichtetes Kiesbett
- 1 Lage Geo-textil, Vlies 180 g/m²

alle Fenster/Fenstertüren (EG, DG) in Holz, innen weiß, außen anthrazit, entspr. Wärmeschutzberechnung
alle Fenster/Fenstertüren (OG) in Holz, innen weiß, außen Teak, entspr. Wärmeschutzberechnung

ds, ss ... dicht- und selbstschließende Tür
RH ... Raumhöhe von OK Fertigfußboden bis Rohdecke/Putz

Trinkwasser

Telekom

ELT

Grundleitung Abwasser

vorhandene Bausubstanz
(Außen- und Innenwände)

Schließen von Öffnungen
(Mauerwerk, gespitzt)

vorh. Mauerwerk mit 2* (s. oben)

vorh. Mauerwerk mit ZIB. Dämm-Wedi o.ä (2* ... s. oben)

Trockenbauwand
100 mm z.B. **Rigips 3.40.04** (Profile CW/UW 50+2x12.5 mm GKP je Seite)
125 mm z.B. **Rigips 3.40.05** (Profile CW/UW 75+2x12.5 mm GKP je Seite)
150 mm z.B. **Rigips 3.40.06** (Profile CW/UW 100+2x12.5 mm GKP je Seite)

Installationsvorwand
z.B. **Rigips 5.20.05** (CW/UW 75/100+ 2x12.5 mm GKP einseitig)
d=0.15/0.20 m, h= 0.50, 0, 875, 1.25m, raumhoch
In Feuchträumen sind grundsätzlich Feuchtraumplatten zu verwenden!

vorh. Brandwand

Abbruch

Alle Maße am Bau überprüfen!

INDEX	ÄNDERUNG	NAME	DATUM

AUSFÜHRUNG

PLANUNGSBÜRO WIEGNER
FREIMARKT 15 * 06268 QUERFURT * TEL.034771/22463 * FAX 22893

BAUHERR/IN
MB83 GbR
C .& H. Wiegner
Freimarkt 15
06268 Querfurt

BAUVORHABEN
Erweiterung MFH in
4 WE, Errichtung Gauben, Balkon
& Abstellräumen
Merseburger Str. 83
06268 Querfurt

BLATTBEZEICHNUNG
GRUNDRISS EG

Bl-Nr: **2** M 1: 50
Datum: APR 2019

gezeichnet:
geprüft:
freigegeben: