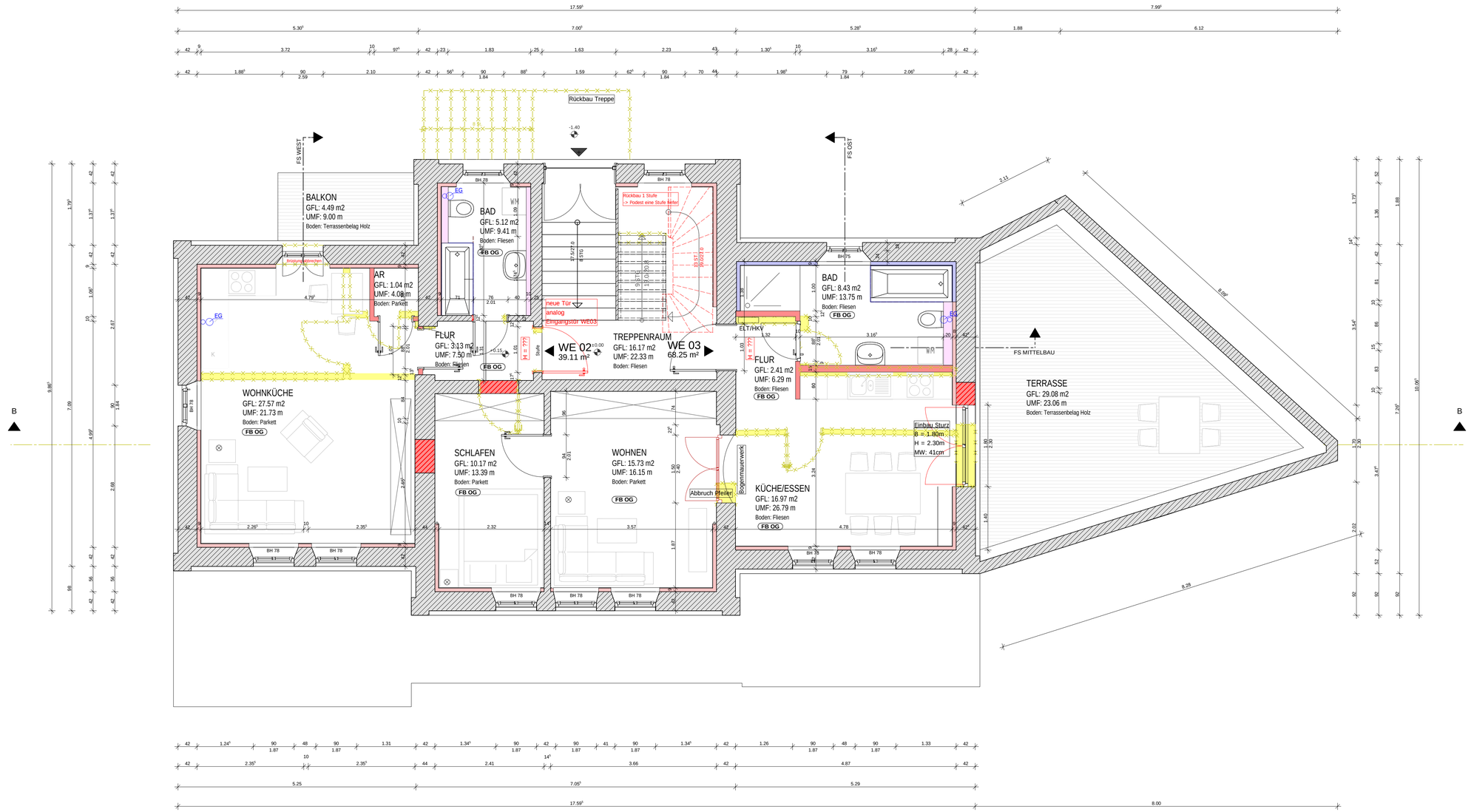

1* ... TecTem Leibungsplatte 25 mm (Verarbeitung wie TecTem 2*) unter Fensterbank 30 mm PUR-Dämmplatte einbauen

TecTem Leibungsplatte 25 mm bei einbindenden Innenwänden
Verarbeitung wie bei Wänden (2*)

Beachte: in Bereich AW-Nassbereiche: kein TEC-TEM
-> ALTERNATIV: ZIB. Dämm-Wedi o.ä

2* ... vorh. Bausubstanz mit Knauf TecTem energetisch aufwerten
Verarbeitungsrichtlinien beachten!
- vorh. Altputz (Untergrund)
- 20 mm Knauf Grundierung
- 80 mm TecTem Insolation Board Indoor
- TecTem Grundierung
- TecTem Gewebe
- 5 mm TecTem Innenputz

FB OG
10 -15 mm Nutzschicht (Parkett, Designbelag, Fliesen)
50 mm Systemplatte FB-Heizung
30 mm Dämmung EPS WLG 035
1 mm Trennlage
Ausgleich Kappengewölbe (zementgebundene Perlite)

Balkon
80/20 Holzdiele RobiniaWood
10 mm Bauterschutzmatte
einhüftiger Stahlrahmen, lt. Statik
120*60*6.3, lt. Statik

alle Fenster/Fenstertüren (EG, DG) in Holz, innen weiß, außen anthrazit, entspr. Wärmeschutzberechnung
alle Fenster/Fenstertüren (OG) in Holz, innen weiß, außen Teak, entspr. Wärmeschutzberechnung

ds, ss ... dicht- und selbstschließende Tür
RH ... Raumhöhe von OK Fertigfußboden bis Rohdecke/Putz

Grundleitung Abwasser

vorhandene Bausubstanz
(Außen- und Innenwände)

Schließen von Öffnungen
(Mauerwerk, gepudzt)

vorh. Mauerwerk mit 2* (s. oben)

vorh. Mauerwerk mit ZIB. Dämm-Wedi o.ä (2* ... s. oben)

Trockenbauwand
100 mm z.B. **Rigips 3.40.04** (Profile CW/UW 50+2x12.5 mm GKF je Seite)
125 mm z.B. **Rigips 3.40.05** (Profile CW/UW 75+2x12.5 mm GKF je Seite)
150 mm z.B. **Rigips 3.40.06** (Profile CW/UW 100+2x12.5 mm GKF je Seite)

Installationsvorwand
z.B. **Rigips 5.20.05** (CW/UW 75/100+ 2x12.5 mm GKF einseitig)
d=0.10/0.20 m, h= 0.55, 0..875, 1.25m, raumhoch
In Feuchträumen sind grundsätzlich Feuchtraumplatten zu verwenden!

vorh. Brandwand

Abbruch

Alle Maße am Bau überprüfen!

INDEX	ÄNDERUNG	NAME	DATUM

AUSFÜHRUNG

PLANUNGSBÜRO WIEGNER
FREIMARKT 15 * 06268 QUERFURT * TEL.034771/22463 * FAX 22893

BAUHERR/IN
MB83 GbR
C .& H. Wiegner
Freimarkt 15
06268 Querfurt

gezeichnet:

BAUVORHABEN
Erweiterung MFH in
4 WE, Errichtung Gauben, Balkon
& Abstellräumen
Merseburger Str. 83
06268 Querfurt

geprüft:

BLATTBEZEICHNUNG
GRUNDRISS OG

Bl-Nr: 3 M 1: 50
Datum: APR 2019

freigegeben: