CUMULUS
BRANDSCHUTZKONZEPT
OBERGESCHOSS

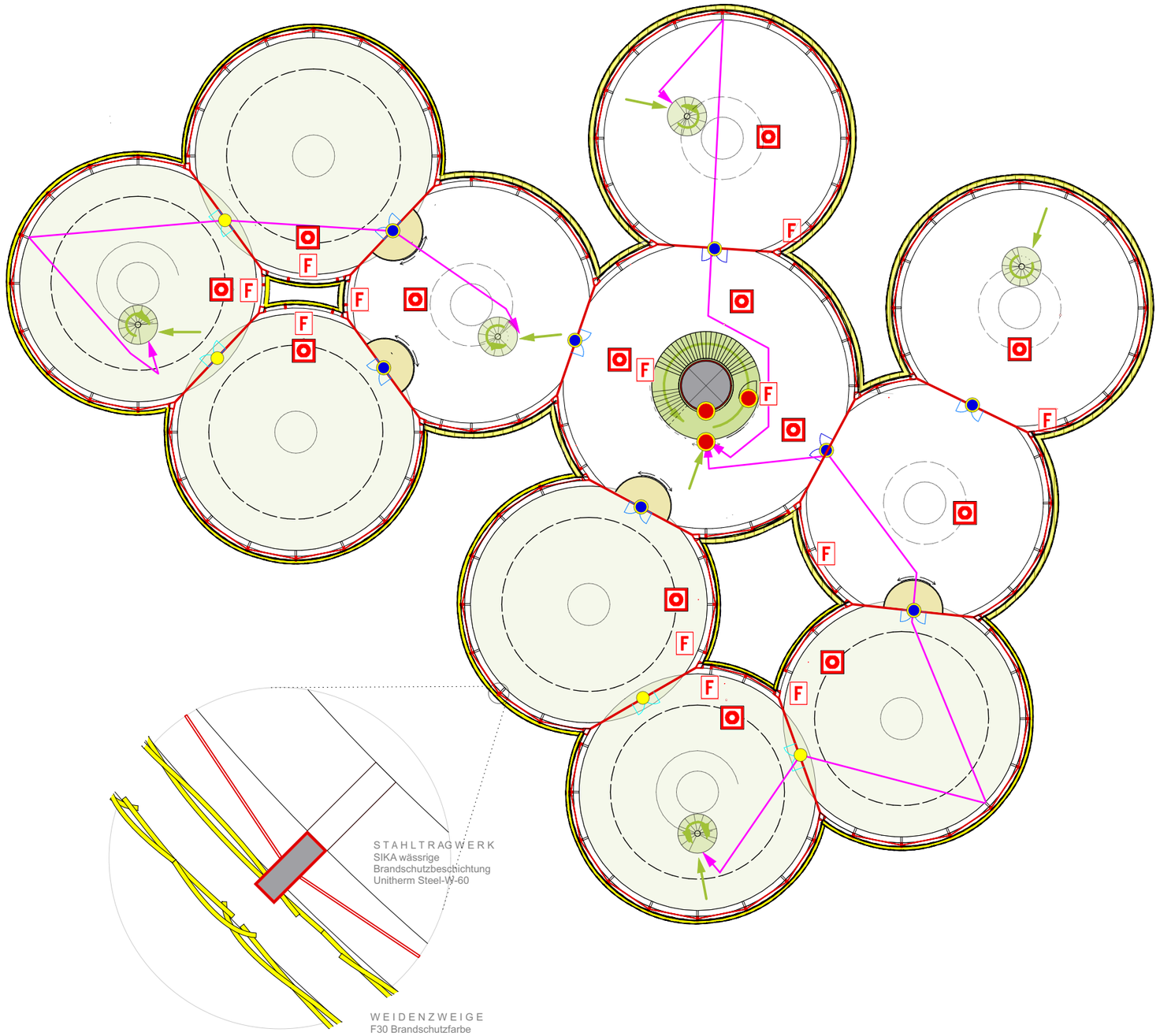

- Thermisch offener Raum
- nicht brennbares Bauteil
- F90 feuerbeständiges Bauteil, nicht brennbar
- F30 feuerhemmend beschichtetes Bauteil
- T90-RS Feuerbeständige und rauchdichte Tür, selbstschließend
- T60-RS feuerhemmende und rauchdichte Tür, selbstschließend
- Rauchschutztür, selbstchließend
- Bauteil ohne Anforderungen an den Raumabschluss
- Sicherheitsschleuse
- Notwendiger Flur
- Notwendiger Treppenraum
- Fluchtweg
- Lauflänge in Metern
- F Feuerlöscher
- Rauchmeldeanlage

I P .

Endabgabe I SS 2020

IBK2, Prof. Martin Ostermann I IBBTE, Prof. Peter Schürmann I ITKE, Prof. Jan Knippers I Betreuer: Johannes Michel, Helena Kerkhoff I Raum 3.05

Gruppe 12 I Julia Di Giovanni Gomez 3419973 I Léoni Eckstein 3413500 I Riccardo Elia 3388198 I Luisa Fürst 3406313 I Anna-Maria Rieg 3388334