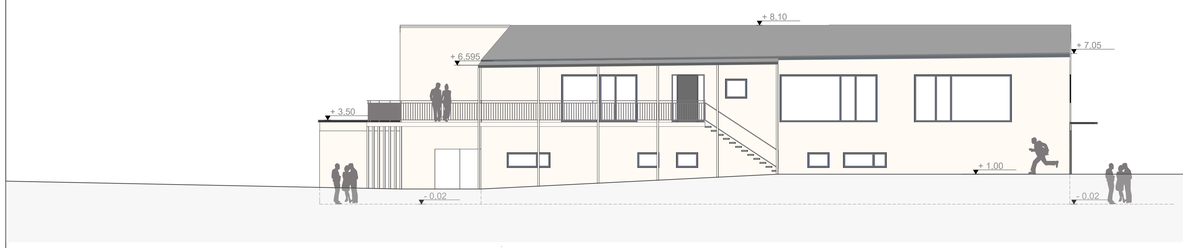

ANSICHT SÜD

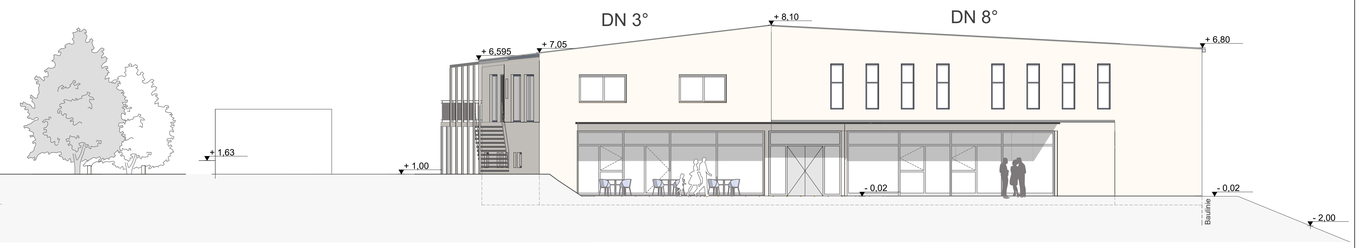

ANSICHT OST

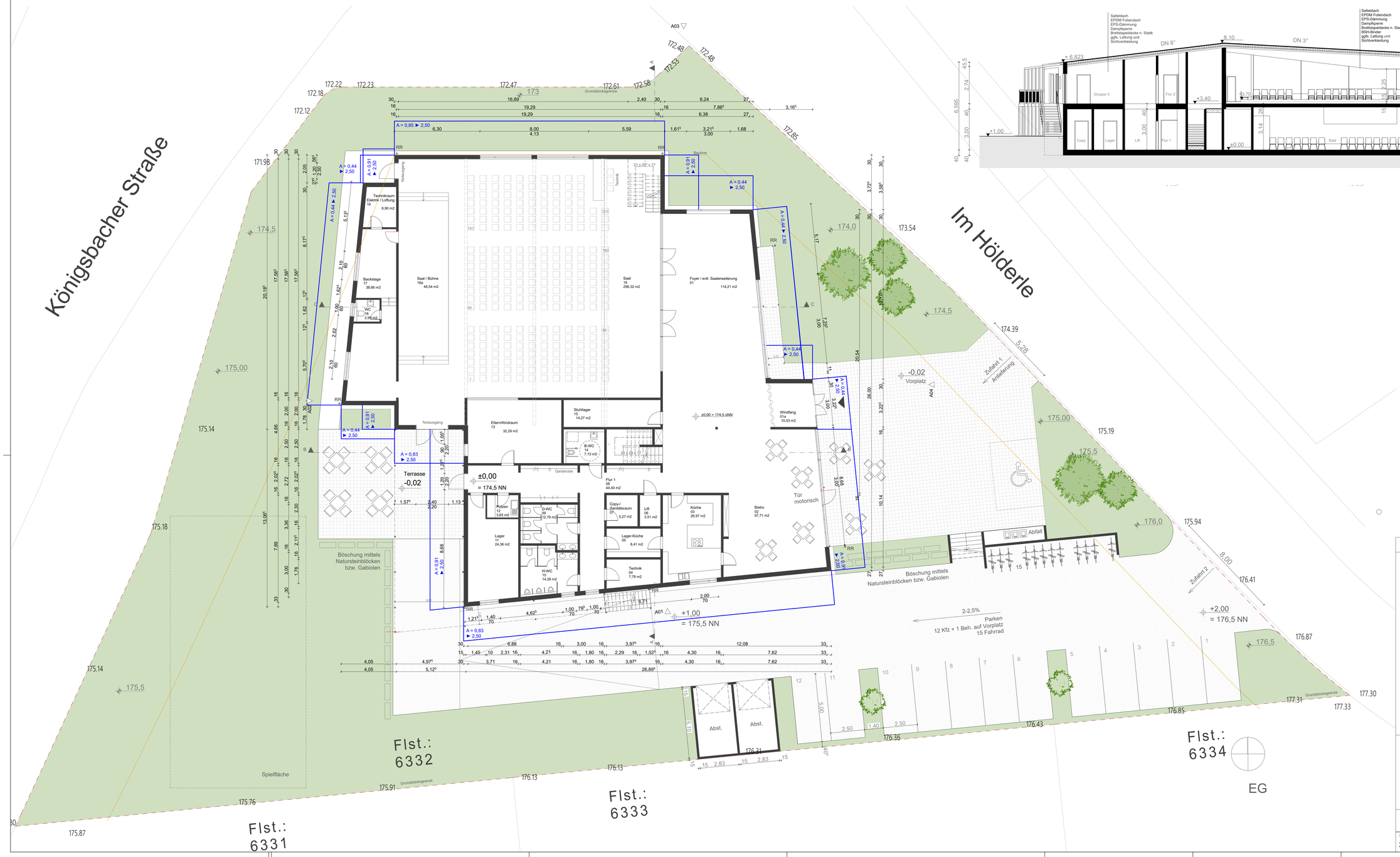

SCHNITT A-A

Antrag auf Baugenehmigung

Bauvorhaben

Neubau Jugend- und Gemeindezentrum Remchingen

Anschrift
Im Hölderle 2
75196 Remchingen

Baugrundstück
Gemarkung: Wilferdingen
Flur: ---
Fl.-St.: 6332

Bauherrschaft

Liebenzeller Gemeinschaftsverband e.V.
vertr. durch Herrn Rüdiger Daub

Liobastraße 11
75378 Bad Liebenzell

Projektverfasser

4Wände GmbH
Architekt Jörn Schattschneider

Kurzes Geländ 16
D-86156 Augsburg
Tel: +49 (0)821 - 444 88 30
Fax: +49 (0)821 - 444 88 33

4WÄNDE

Änderungen

Index	Datum	Bemerkung

Planinhalt
Grundriss EG, Ansicht Süd, Ansicht Ost, Schnitt A-A

Stand:	Maßstab:	Zeichner:	Plan Nr:	Plangröße:
24.06.2016	1:100	AH	01	A 0