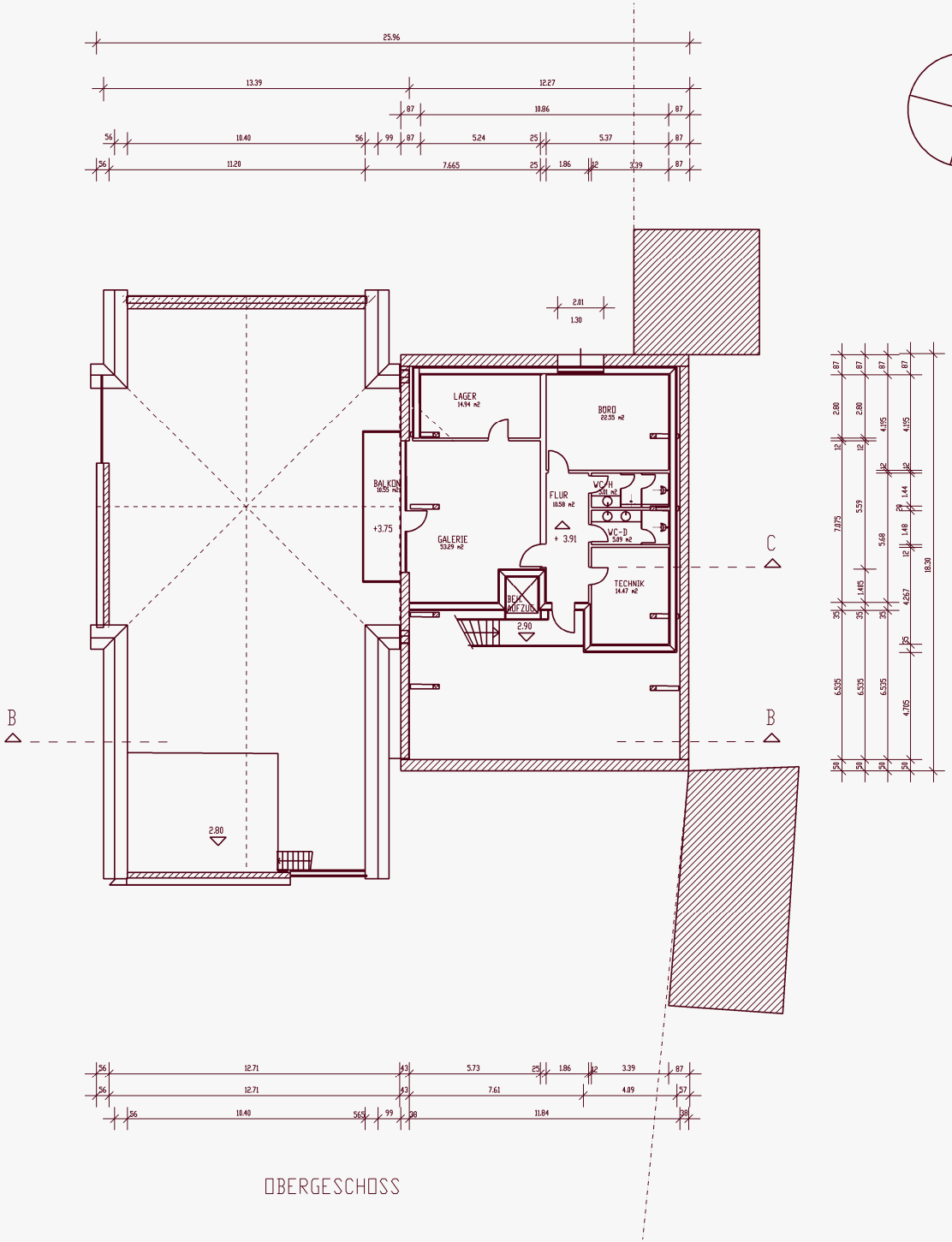

OBERGESCHOSS

DIPL.-ING.(FH) ARCHITEKTIN
M. PROWALD-DAPPRICH

BAHNHOFSTRASSE 5, 67586 HILLESHEIM

FON : 06733/949701 FAX : 06733/949702
e-mail: architektur@PROWALD.com
www.architektur.PROWALD.com

BAUHERR:

ORTSGEMEINDE HILLESHEIM
AN DER JUNGWIESE 4

67586 HILLESHEIM

BAUVORHABEN :

UMBAU EINER SCHEUNE
ZUM DORFGEMEINSCHAFTSHAUS

ORTSBÜRGERMEISTER
HELMUT SCHMITT

NACHBAR PARZELLE 12
FAM. CHRISTMANN

NACHBAR PARZELLE 13 + 14
EVANGELISCHE KIRCHENGEMEINDE

PLANINHALT : -NACHTRAG-

OBERGESCHOSS

DATUM	M.	PROJNR.		INDEX
04.07.07	1 : 100		B02	a.