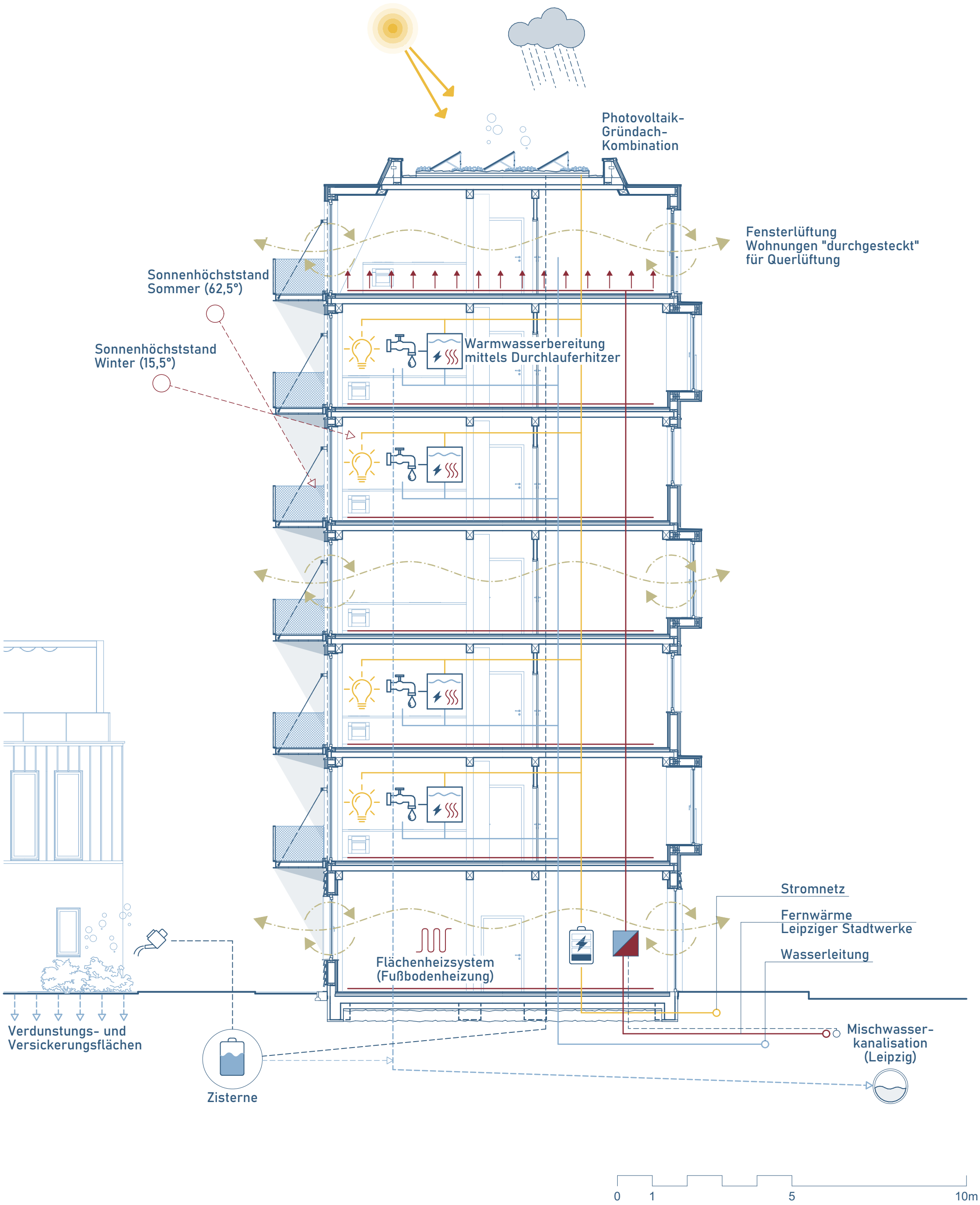
Photovoltaik-
Gründach-
Kombination
Fensterlüftung
Wohnungen "durchgesteckt"
für Querlüftung
Sonnenhöchststand
Sommer (62,5°)
Sonnenhöchststand
Winter (15,5°)
Warmwasserbereitung
mittels Durchlauferhitzer
Stromnetz
Fernwärme
Leipziger Stadtwerke
Wasserleitung
Flächenheizsystem
(Fußbodenheizung)
Verdunstungs- und
Versickerungsflächen
Zisterne
Mischwasser-
kanalisation
(Leipzig)
0
1
5
10m