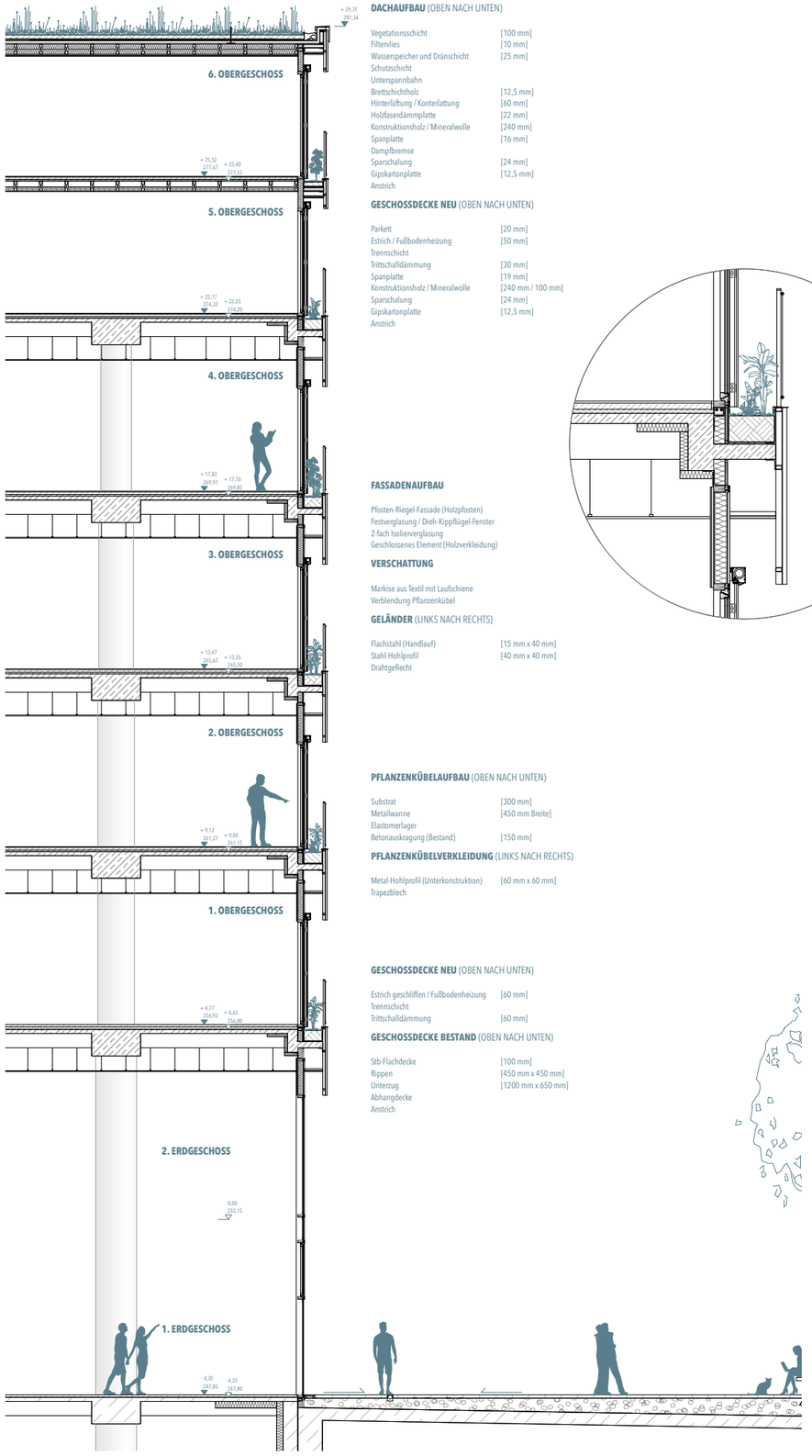

DACHAUFBAU (OBEN NACH UNTEN)

Vegetationsschicht	[100 mm]
Filtervlies	[10 mm]
Wasserspeicher und Dränschicht	[25 mm]
Schutzschicht	
Unterspannbahn	
Brettschichtholz	[12,5 mm]
Hinterlüftung / Konterlattung	[60 mm]
Holzfaserdämmplatte	[22 mm]
Konstruktionsholz / Mineralwolle	[240 mm]
Spanplatte	[16 mm]
Dampfbremse	
Sparschalung	[24 mm]
Gipskartonplatte	[12,5 mm]
Anstrich	

GESCHOSSDECKE NEU (OBEN NACH UNTEN)

Parkett	[20 mm]
Estrich / Fußbodenheizung	[50 mm]
Trennschicht	
Trittschalldämmung	[30 mm]
Spanplatte	[19 mm]
Konstruktionsholz / Mineralwolle	[240 mm / 100 mm]
Sparschalung	[24 mm]
Gipskartonplatte	[12,5 mm]
Anstrich	

FASSADENAUFBAU

Pfosten-Riegel-Fassade (Holzpfosten)
Festverglasung / Dreh-Kippflügel-Fenster
2-fach Isolierverglasung
Geschlossenes Element (Holzverkleidung)

VERSCHATTUNG

Markise aus Textil mit Laufschiene
Verblendung Pflanzenkübel

GELÄNDER (LINKS NACH RECHTS)

Flachstahl (Handlauf)	[15 mm x 40 mm]
Stahl-Hohlprofil	[40 mm x 40 mm]
Drahtgeflecht	

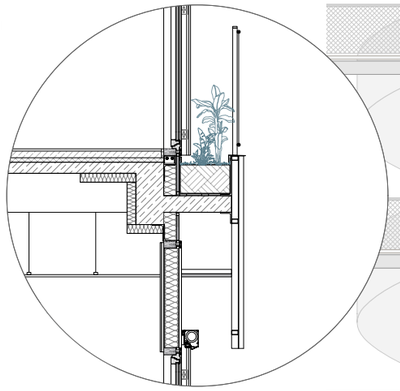

PFLANZENKÜBELAUFBAU (OBEN NACH UNTEN)

Substrat	[300 mm]
Metallwanne	[450 mm Breite]
Elastomerlager	
Betonauskragung (Bestand)	[150 mm]

PFLANZENKÜBELVERKLEIDUNG (LINKS NACH RECHTS)

Metal-Hohlprofil (Unterkonstruktion)	[60 mm x 60 mm]
Trapezblech	

GESCHOSSDECKE NEU (OBEN NACH UNTEN)

Estrich geschliffen / Fußbodenheizung	[60 mm]
Trennschicht	
Trittschalldämmung	[60 mm]

GESCHOSSDECKE BESTAND (OBEN NACH UNTEN)

Stb-Flachdecke	[100 mm]
Rippen	[450 mm x 450 mm]
Unterzug	[1200 mm x 650 mm]
Abhangdecke	
Anstrich	

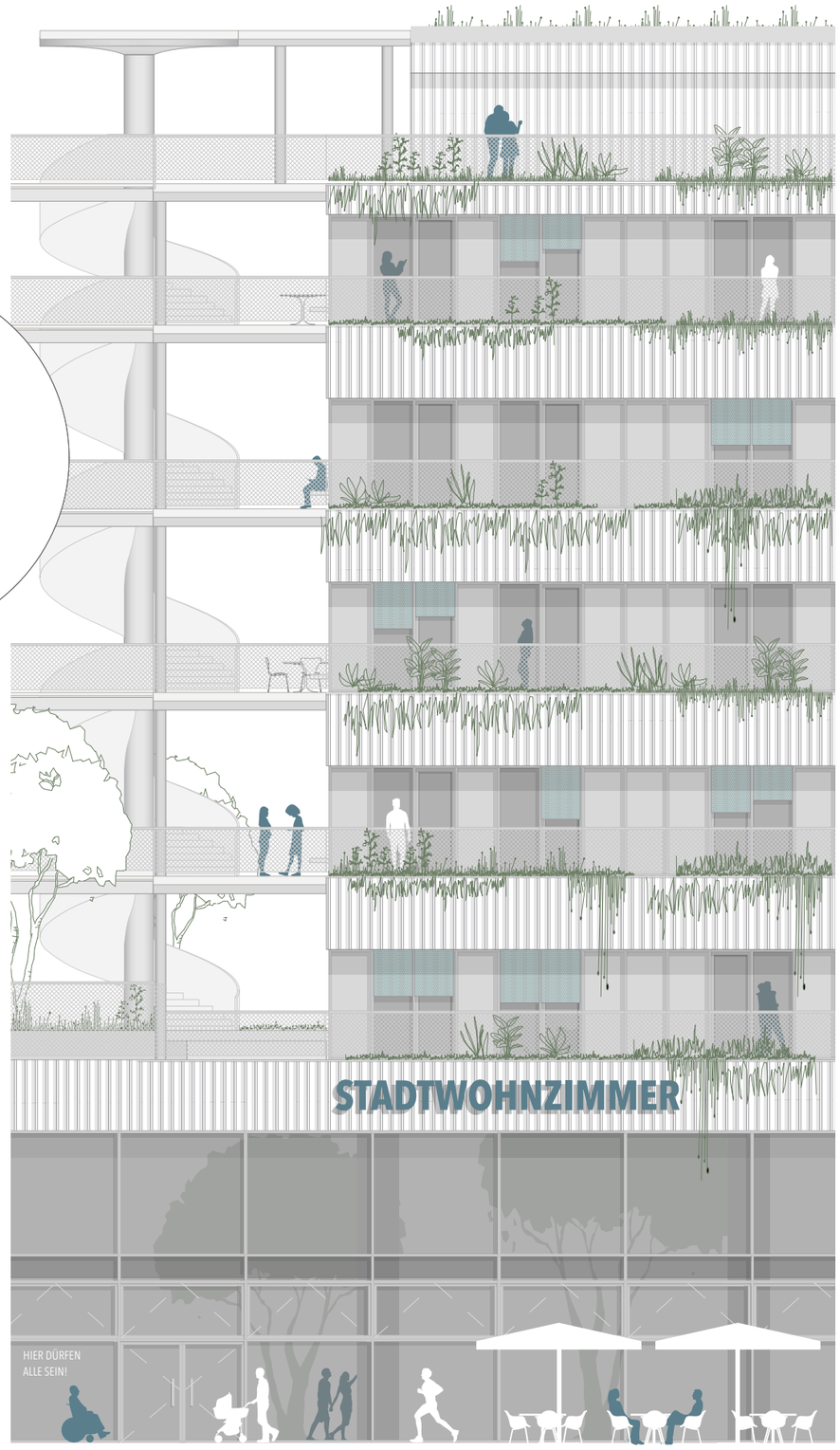

Fassadenschnitt u. -ansicht