Alle eingezeichneten Hölzer in Wand - und Deckenaufbau sind lediglich Platzhalter !!

Kalkulationsgrundlage = Statik !!

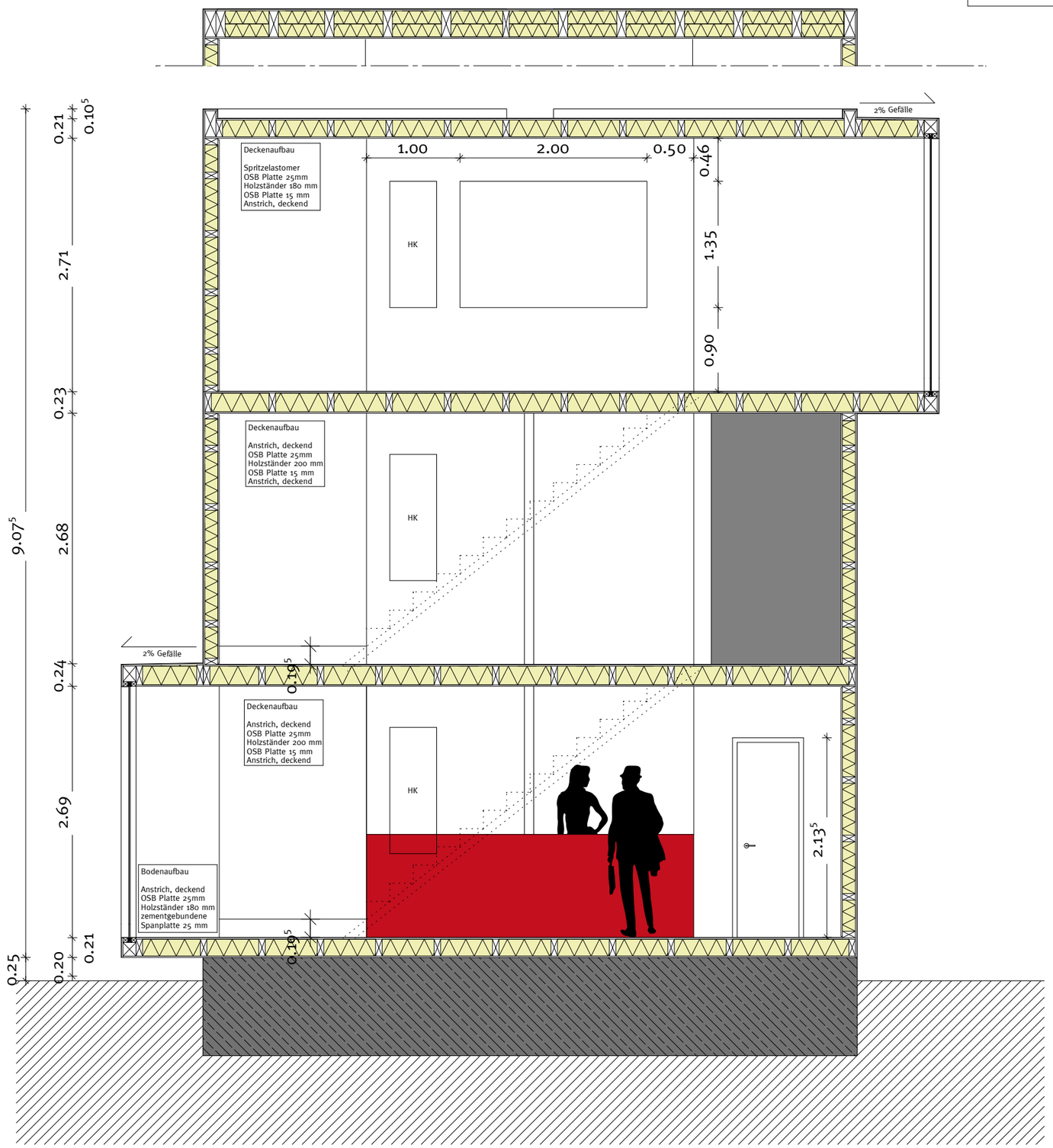

Alle Brüstungs-, Vorlagen- und Öffnungsmaße ab OK FFB !

Alle tragenden und konstruktiven Bauteile müssen nach geprüfter statischer Berechnung hergestellt werden!

Dimension und Lage der Stahlbauteile sind nur nach Aufmaß und Statik herzustellen!

Abmessungen und Aussparungen in Stahlbetonbauteilen sind nach den Schalplänen bzw. nach der Statik herzustellen!

Dieser Ausführungsplan hat nur Gültigkeit in Verbindung mit den Schal- und Bewehrungsplänen der Statik, sowie den Werkplänen der Fachingenieure der Haustechnik!

Alle Maße sind vor Ausführung zu prüfen - Abweichungen sind der Bauleitung unverzüglich mitzuteilen!

Bauvorhaben	Neubau einer temporären GWW "Infobox" Hauberrisser Straße 65189 Wiesbaden
Bauherr	GWW Wiesbadener Wohnbaugesellschaft mbH Kronprinzenstraße 28 65185 Wiesbaden
Architekt	grabowski.spork architektur Unter den Eichen 7 65195 Wiesbaden T 0611.33 555 65 F 0611.33 555 70 post@gs-architektur.de
Projektstufe	Ausführungsplanung

Index	Datum	Änderung

Gegenstand: Schnitt A-A

Projektnr.	Datum	Maßstab	Plannummer
07-104	10.03.2008	1 : 50	A-11