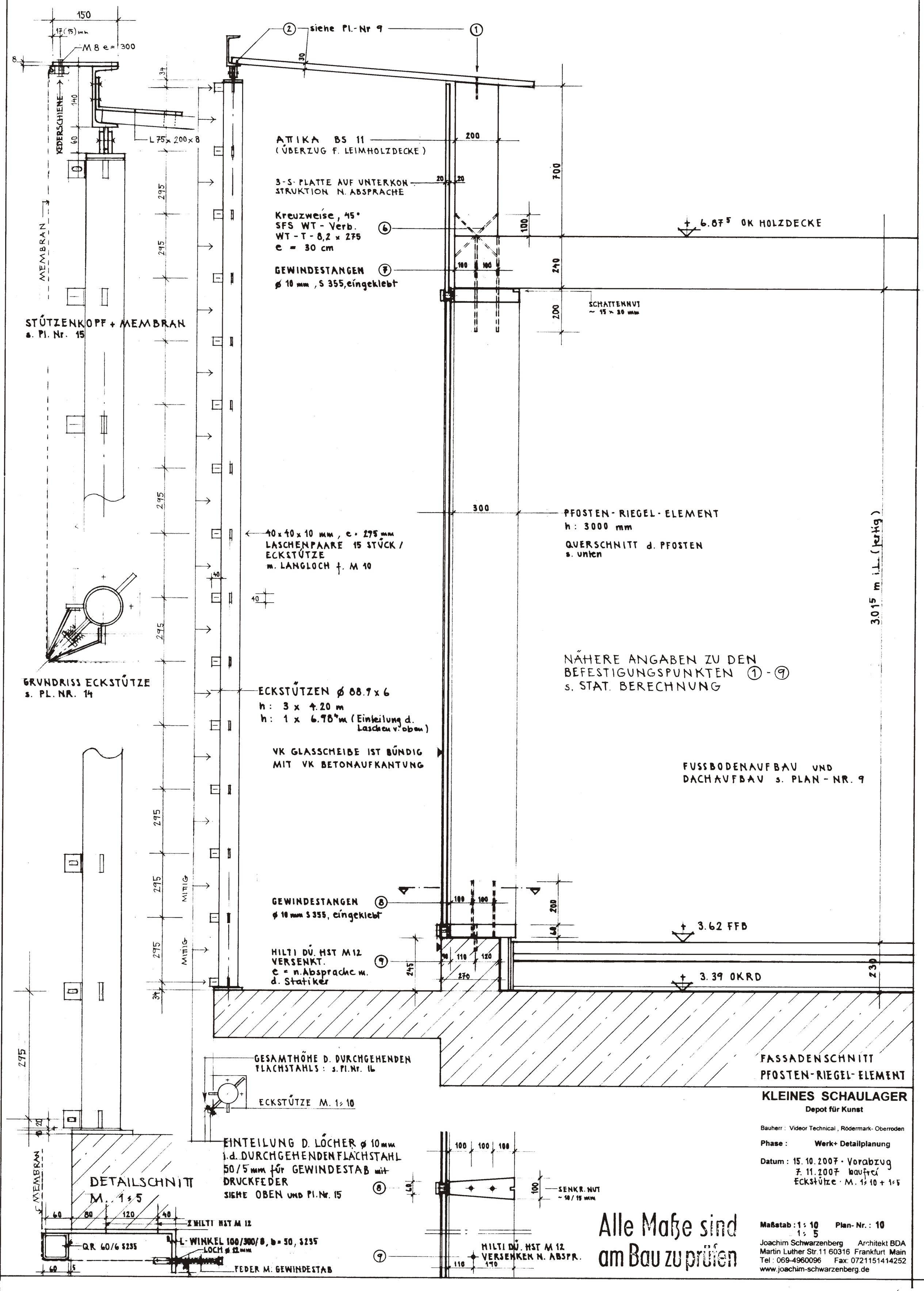
150
17 (15) mm
M 8 e = 300
8
KEDERSCHIENE
140
60
34
L 75 x 200 x 8
295
MEMBRAN
STÜTZENKOPF + MEMBRAN
s. Pl. Nr. 15
GRUNDRISS ECKSTÜTZE
s. PL. NR. 14
siehe Pl.-Nr 9
30
ATTIKA BS 11
(ÜBERZUG F. LEIMHOLZDECKE)
200
3-S-PLATTE AUF UNTERKONSTRUKTION N. ABSPRACHE
20
20
700
Kreuzweise, 45°
SFS WT - Verb.
WT - T - 8,2 x 275
e = 30 cm
100
+ 6.87⁵ OK HOLZDECKE
GEWINDESTANGEN
ø 10 mm, S 355, eingeklebt
100
100
240
SCHATTENNUT
~ 15 x 30 mm
200
300
PFOSTEN-RIEGEL-ELEMENT
h: 3000 mm
QUERSCHNITT d. PFOSTEN
s. unten
3.015 m i.L. (kritig)
40 x 40 x 10 mm, e = 295 mm
LASCHENPAARE 15 STÜCK / ECKSTÜTZE
m. LANGLOCH f. M 10
40
40
NÄHERE ANGABEN ZU DEN BEFESTIGUNGSPUNKTEN 1 - 9
s. STAT. BERECHNUNG
ECKSTÜTZEN ø 88.9 x 6
h: 3 x 4.20 m
h: 1 x 6.98⁴ m (Einteilung d. Laschen v. oben)
VK GLASSCHEIBE IST BÜNDIG MIT VK BETONAUFKANTUNG
FUSSBODENAUFBAU UND DACHAUFBAU s. PLAN-NR. 9
MITTIG
GEWINDESTANGEN
ø 10 mm S 355, eingeklebt
100
100
200
+ 3.62 FFB
HILTI DÜ. HST M 12
VERSENKT.
e = n. Absprache m. d. Statiker
110
120
245
270
230
+ 3.39 OKRD
34
295
GESAMTHÖHE D. DURCHGEHENDEN FLACHSTAHLS: s. Pl. Nr. 16
ECKSTÜTZE M. 1:10
FASSADENSCHNITT
PFOSTEN-RIEGEL-ELEMENT
20
EINTEILUNG D. LÖCHER ø 10 mm i.d. DURCHGEHENDEN FLACHSTAHL 50/5 mm für GEWINDESTAB mit DRUCKFEDER
SIEHE OBEN UND Pl. Nr. 15
100
100
100
60
100
SENKR. NUT
~ 10 / 15 mm
DETAILSCHNITT
M. 1:5
MEMBRAN
60
80
120
40
2 HILTI HST M 12
QR 60/6 S235
L-WINKEL 100/300/8, b = 50, S235
LOCH ø 12 mm
FEDER M. GEWINDESTAB
5
HILTI DÜ. HST M 12
VERSENKEN N. ABSPR.
110
170
Alle Maße sind am Bau zu prüfen
KLEINES SCHAULAGER
Depot für Kunst
Bauherr: Videor Technical, Rödermark- Oberroden
Phase: Werk+ Detailplanung
Datum: 15. 10. 2007 · Vorabzug
7. 11. 2007 baufrei
Eckstütze · M. 1:10 + 1:5
Maßstab: 1:10
1:5
Plan-Nr.: 10
Joachim Schwarzenberg Architekt BDA
Martin Luther Str. 11 60316 Frankfurt Main
Tel: 069-4960096 Fax: 0721151414252
www.joachim-schwarzenberg.de