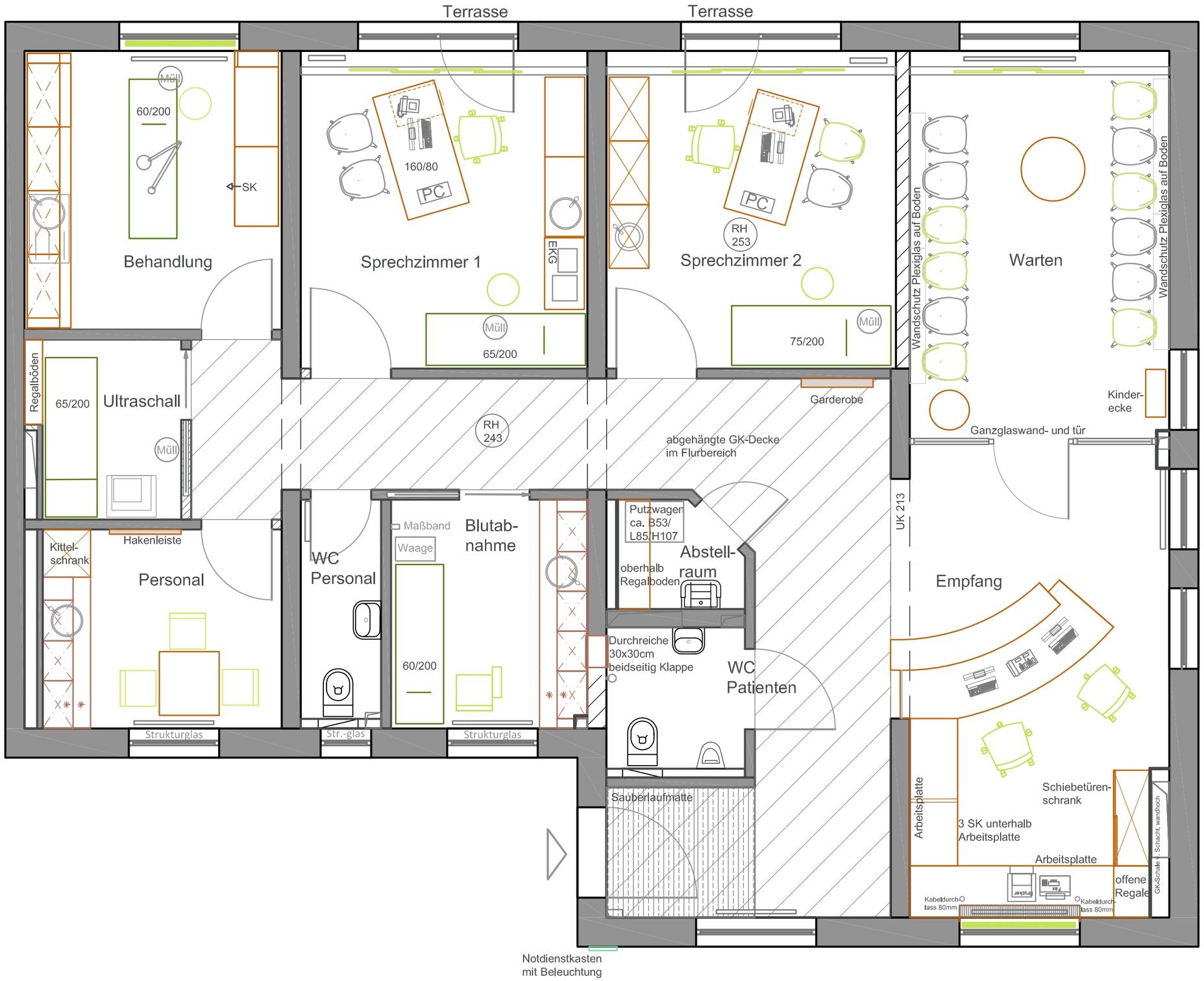


Windfang 5,84qm
Flur 20,71qm
WC Patienten 3,37qm
Abstellraum 2,03qm
Empfang 19,03qm
Warten 16,21qm
Sprechzimmer2 14,50qm
Sprechzimmer1 14,36qm
Behandlung 11,31qm
Ultraschall 4,10qm
Personalraum 7,50qm
WC Peronal 2,86qm
Blutabnahme 7,07qm
**Gesamt 128,89qm**

Alle Maße sind vor Ort zu prüfen.

das innenarchitekturbüro monika slomski
zollhausstraße 4 | d-64646 heppenheim | www.slomski-innenarchitektin.de

453-02 Planung Praxis für Allgemeinmedizin | Möblierungsplan
Dr. Hans-Jürgen Hinze | Brückenacker | 69509 Mörlenbach

DIN A3 | 1:50 | 24.06.15