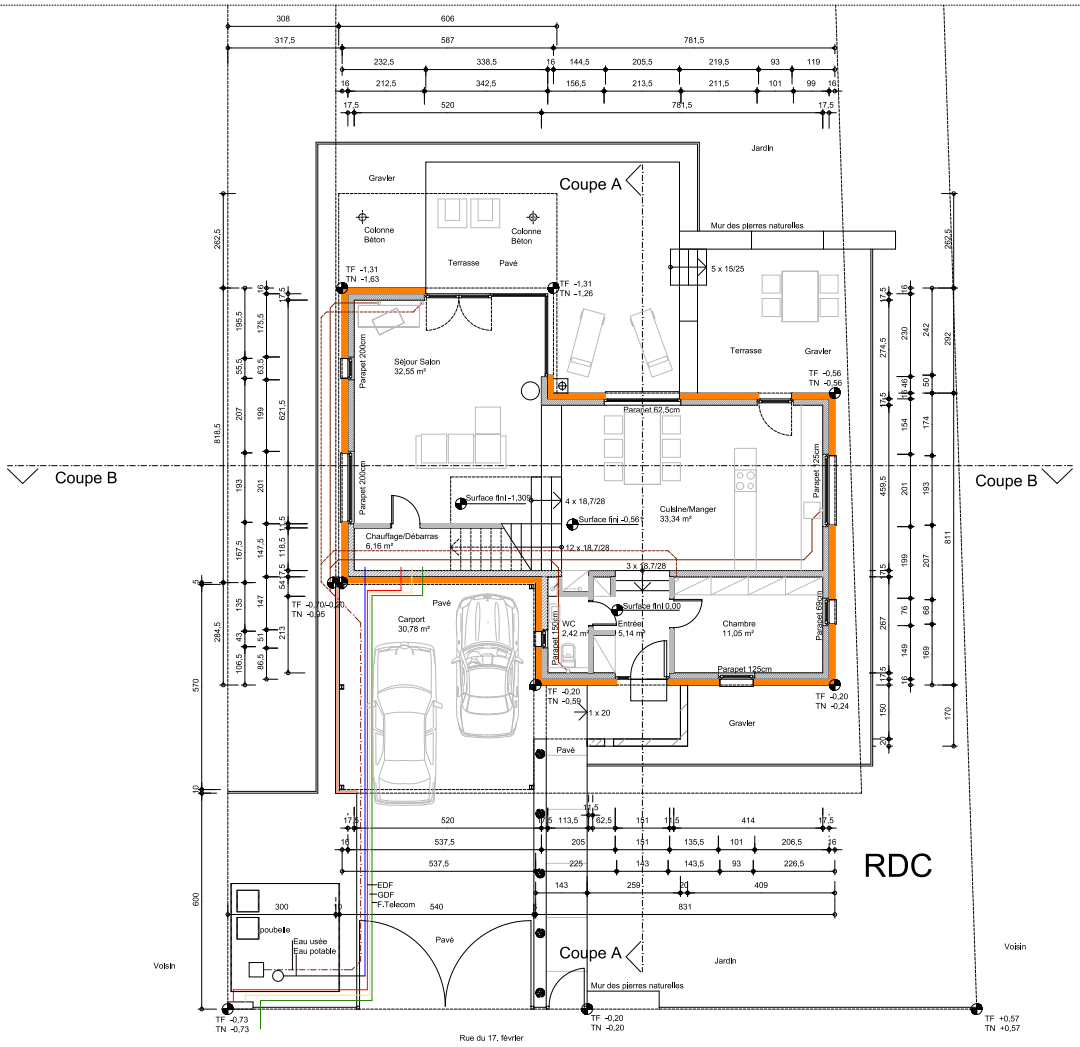

CONSTRUCTION NOUVELLE

MAISON REUTER

RUE DU 17. FEVRIER

KERBACH

NORD

PLAN
REZ-DE-CHAUSSEE

Ech. 1 : 100

DEMANDE DE CONSTRUIRE 26.03.2007

0 0,5 1,0 m

DEMANDEUR:
NICOLE ET MARKUS REUTER
3, RUE DES GENERAUX CREMER
57 200 SARREGUEMINES
TEL: 0049-175 / 7223823

SARREGUEMINES, LE 26.03.07

ARCHITECTE :
M. KETTENBACH
DIPL.-ING. FREIER ARCHITEKT
DANZIGER PLATZ 1
D - 67 059 LUDWIGSHAFEN
TEL: 0049-621 / 5291723

LUDWIGSHAFEN, LE 26.03.07